

Centro de Conciliación Laboral del Estado de Quintana Roo  
NOTAS A LOS ESTADOS FINANCIEROS  
2025  
(cifras en pesos)

Fecha 13/11/2025  
Hora de impresión 12:09 p. m.  
1 / 19



**CCLQROO**  
CENTRO DE  
CONCILIACIÓN LABORAL  
DEL ESTADO DE QUINTANA ROO



**QUINTANA  
ROO**  
UNIDOS PARA  
TRANSFORMAR

DEL 01 DE ENERO AL 30 DE SEPTIEMBRE DE 2025

Con el propósito de dar cumplimiento artículo 46, fracción I, inciso g) y 49 de la Ley General de Contabilidad Gubernamental, así como a la normatividad emitida por el Consejo Nacional de Armonización Contable, primordialmente en el capítulo VII, fracción II, inciso I) de los Estados e Informes Contables, Presupuestarios, Programáticos y de los Indicadores de Postura Fiscal, del Manual de Contabilidad Gubernamental, se presentan las notas a los estados financieros al 30 de septiembre de 2025 y al 31 de diciembre de 2024, con los siguientes apartados:

A continuación se presentan los tres tipos de notas que acompañan a los Estados Financieros, a saber:

- A) NOTAS DE GESTIÓN ADMINISTRATIVA.
- B) NOTAS DE DESGLOSE, Y
- C) NOTAS DE MEMORIA (CUENTAS DE ORDEN).

Con la finalidad de que la información sea de mayor utilidad para los usuarios se presentan las notas siguientes de los rubros que así lo requieren teniendo presente los postulados de revelación suficiente e importancia relativa.

**A) NOTAS DE GESTIÓN ADMINISTRATIVA**

Las presentes notas forman parte integrante de los estados financieros al 30 de septiembre de 2025 del Centro de Conciliación Laboral del Estado de Quintana Roo, que explican la conformación del saldo de cuentas más relevantes.

El objetivo del presente documento es la revelación del contexto y de los aspectos económicos-financieros más relevantes que influyeron en las decisiones del periodo, y que deberán ser considerados en la elaboración de los Estados Financieros para la mayor comprensión de los mismos y sus particularidades.

De esta manera, se informa y explica las condiciones relacionadas con la información financiera de cada período de gestión; además, de exponer aquellas políticas que podrían afectar la toma de decisiones en períodos posteriores.

**1 Autorización e Historia**

El Centro de Conciliación Laboral del Estado de Quintana Roo es un Organismo Descentralizado de la Administración Pública Estatal, especializado e imparcial, con personalidad jurídica y patrimonio propio, dotado de plena autonomía técnica, operativa, presupuestaria, de decisión y de gestión, en los términos de lo dispuesto en el artículo 92 párrafo segundo de la Constitución Política del Estado Libre y Soberano de Quintana Roo, sectorizado a la Secretaría del Trabajo y Previsión Social del Estado de Quintana Roo y su Ley Orgánica reformada en el periódico Oficial del Estado el 7 de Octubre del 2021.

**2 Panorama Económico y Financiero**

El Centro de Conciliación Laboral del Estado de Quintana Roo opera con el presupuesto autorizado y asignado en el Presupuesto de Egresos del Estado de cada ejercicio fiscal, Ingresos Federales y otros fondos Federales y Estatales.

Conforme lo anterior se integra el piso presupuestal, para desarrollar las actividades sustantivas para el cumplimiento de los objetivos del Centro, de acuerdo al Plan Estatal de Desarrollo vigente.

**3 Organización y Objeto Social**

**a) Objeto Social**

El Centro de Conciliación Laboral del Estado de Quintana Roo, se enfoca como primer objetivo en ofrecer servicio público de Conciliación Laboral en conflictos del orden local, de acuerdo con los artículos 123, apartado A fracción XX, párrafo segundo de la Constitución Política de los Estados Unidos Mexicanos, 590-E y 590-F de la Ley Federal del Trabajo; celebrar convenios entre las partes del conflicto laboral, entre otros; propiciando la resolución de conflictos entre los involucrados logrando el orden social en el Estado de Quintana Roo.

**b) Principal actividad**

El Centro de Conciliación Laboral del Estado de Quintana Roo tiene como principal actividad ofrecer el servicio público de Conciliación Laboral para la resolución de los conflictos entre la parte trabajadora y la parte patronal en asuntos del orden local antes de presentar demanda ante los Tribunales, procurando el equilibrio entre los factores de la producción y ofreciendo a éstos una instancia eficaz y expedita para ello, conforme a lo establecido en el párrafo segundo de la fracción XX del artículo 123, apartado A, de la Constitución Política de los Estados Unidos Mexicanos.

**c) Ejercicio Fiscal**

Ejercicio Fiscal 2025

**d) Régimen Jurídico**

El Centro de Conciliación Laboral del Estado de Quintana Roo es un Organismo Descentralizado de la Administración Pública Estatal, especializado e imparcial, con personalidad jurídica y patrimonio propio, dotado de plena autonomía técnica, operativa, presupuestaria, de decisión y de gestión, en los términos de lo dispuesto en el artículo 92 párrafo segundo de la Constitución Política del Estado Libre y Soberano de Quintana Roo, sectorizado a la Secretaría del Trabajo y Previsión Social del Estado de Quintana Roo

**e) Consideraciones Fiscales del Ente**

Este Centro de Conciliación Laboral del Estado de Quintana Roo es una persona moral con fines no lucrativos de conformidad a la Ley del Impuesto Sobre la Renta que tiene como obligación retener y enterar el impuesto sobre la renta por sueldos y salarios, expedir los Comprobantes Fiscales Digitales por Internet, así como realizar la declaración informativa de proveedores.

**f) Estructura organizacional básica.**

Al ser un Organismo Descentralizado de la Administración Pública Estatal de conformidad a la Ley Orgánica del Centro de Conciliación Laboral del Estado de Quintana Roo y su Reglamento, para el ejercicio de las atribuciones y el despacho de los asuntos que le competen estará integrado por:

- I. El Órgano de Gobierno, y
- II. La Dirección General.

**Así como de la siguiente estructura:**

- I. Despacho de la Dirección General
- II. Secretaría Particular
- III. Dirección de Comunicación Social
- IV. Delegación del Centro de Conciliación Laboral en Othón P. Blanco
- V. Delegación del Centro de Conciliación Laboral en Benito Juárez
- VI. Delegación del Centro de Conciliación Laboral en Solidaridad
- VII. Dirección de Formación y Desarrollo Educativo

Elaboró: L.C.P. Olga Lilibia Chávez Hernández

Revisó: Lic. Alethia Alejandra Irigoyen Prado

Autorizó: Lic. Don Andrés Elguero Reyna

Fecha 13/11/2025  
Hora de impresión 12:09 p. m.  
2 / 19



DEL 01 DE ENERO AL 30 DE SEPTIEMBRE DE 2025



**QUINTANA ROO** UNIDOS PARA TRANSFORMAR

GRUPO	PERSONAS	NO.
I	DIRECTOR GENERAL DEL CENTRO DE CONSULTA LABORAL DEL ESTADO DE QUINTANA ROO	1
II	DELEGADOS	3
III	SECRETARÍA PARTICULAR	1
IV	EMPLEADOS	1
	TOTAL	6

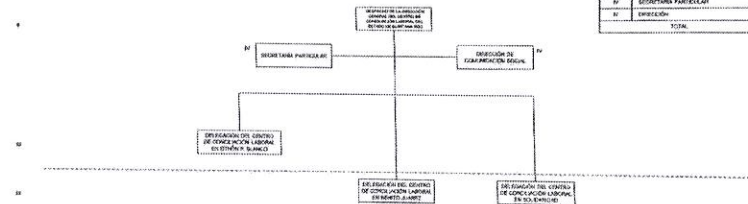

Vo.Bo.



MTA. FLORIANE CORREIA  
SECRETARIA DE TRABAHO Y PREVISION SOCIAL

APROBÓ

MINISTRO DEL INTERIOR

DICTAMINÓ Y AUTORIZÓ

  
LIC. EUGENIO BETANAVAZQUEZ  
FEDATARIO DE FIDUCIA N.º 10, 11, 12, 13, 14, 15, 16, 17, 18, 19, 20, 21, 22, 23, 24, 25, 26, 27, 28, 29, 30, 31, 32, 33, 34, 35, 36, 37, 38, 39, 40, 41, 42, 43, 44, 45, 46, 47, 48, 49, 50, 51, 52, 53, 54, 55, 56, 57, 58, 59, 60, 61, 62, 63, 64, 65, 66, 67, 68, 69, 70, 71, 72, 73, 74, 75, 76, 77, 78, 79, 80, 81, 82, 83, 84, 85, 86, 87, 88, 89, 90, 91, 92, 93, 94, 95, 96, 97, 98, 99, 100, 101, 102, 103, 104, 105, 106, 107, 108, 109, 110, 111, 112, 113, 114, 115, 116, 117, 118, 119, 120, 121, 122, 123, 124, 125, 126, 127, 128, 129, 130, 131, 132, 133, 134, 135, 136, 137, 138, 139, 140, 141, 142, 143, 144, 145, 146, 147, 148, 149, 150, 151, 152, 153, 154, 155, 156, 157, 158, 159, 160, 161, 162, 163, 164, 165, 166, 167, 168, 169, 170, 171, 172, 173, 174, 175, 176, 177, 178, 179, 180, 181, 182, 183, 184, 185, 186, 187, 188, 189, 190, 191, 192, 193, 194, 195, 196, 197, 198, 199, 200, 201, 202, 203, 204, 205, 206, 207, 208, 209, 210, 211, 212, 213, 214, 215, 216, 217, 218, 219, 220, 221, 222, 223, 224, 225, 226, 227, 228, 229, 230, 231, 232, 233, 234, 235, 236, 237, 238, 239, 240, 241, 242, 243, 244, 245, 246, 247, 248, 249, 250, 251, 252, 253, 254, 255, 256, 257, 258, 259, 260, 261, 262, 263, 264, 265, 266, 267, 268, 269, 270, 271, 272, 273, 274, 275, 276, 277, 278, 279, 280, 281, 282, 283, 284, 285, 286, 287, 288, 289, 290, 291, 292, 293, 294, 295, 296, 297, 298, 299, 300, 301, 302, 303, 304, 305, 306, 307, 308, 309, 310, 311, 312, 313, 314, 315, 316, 317, 318, 319, 320, 321, 322, 323, 324, 325, 326, 327, 328, 329, 330, 331, 332, 333, 334, 335, 336, 337, 338, 339, 340, 341, 342, 343, 344, 345, 346, 347, 348, 349, 350, 351, 352, 353, 354, 355, 356, 357, 358, 359, 360, 361, 362, 363, 364, 365, 366, 367, 368, 369, 370, 371, 372, 373, 374, 375, 376, 377, 378, 379, 380, 381, 382, 383, 384, 385, 386, 387, 388, 389, 390, 391, 392, 393, 394, 395, 396, 397, 398, 399, 400, 401, 402, 403, 404, 405, 406, 407, 408, 409, 410, 411, 412, 413, 414, 415, 416, 417, 418, 419, 420, 421, 422, 423, 424, 425, 426, 427, 428, 429, 430, 431, 432, 433, 434, 435, 436, 437, 438, 439, 440, 441, 442, 443, 444, 445, 446, 447, 448, 449, 450, 451, 452, 453, 454, 455, 456, 457, 458, 459, 460, 461, 462, 463, 464, 465, 466, 467, 468, 469, 470, 471, 472, 473, 474, 475, 476, 477, 478, 479, 480, 481, 482, 483, 484, 485, 486, 487, 488, 489, 490, 491, 492, 493, 494, 495, 496, 497, 498, 499, 500, 501, 502, 503, 504, 505, 506, 507, 508, 509, 510, 511, 512, 513, 514, 515, 516, 517, 518, 519, 520, 521, 522, 523, 524, 525, 526, 527, 528, 529, 530, 531, 532, 533, 534, 535, 536, 537, 538, 539, 540, 541, 542, 543, 544, 545, 546, 547, 548, 549, 550, 551, 552, 553, 554, 555, 556, 557, 558, 559, 560, 561, 562, 563, 564, 565, 566, 567, 568, 569, 570, 571, 572, 573, 574, 575, 576, 577, 578, 579, 580, 581, 582, 583, 584, 585, 586, 587, 588, 589, 590, 591, 592, 593, 594, 595, 596, 597, 598, 599, 600, 601, 602, 603, 604, 605, 606, 607, 608, 609, 610, 611, 612, 613, 614, 615, 616, 617, 618, 619, 620, 621, 622, 623, 624, 625, 626, 627, 628, 629, 630, 631, 632, 633, 634, 635, 636, 637, 638, 639, 640, 641, 642, 643, 644, 645, 646, 647, 648, 649, 650, 651, 652, 653, 654, 655, 656, 657, 658, 659, 660, 661, 662, 663, 664, 665, 666, 667, 668, 669, 670, 671, 672, 673, 674, 675, 676, 677, 678, 679, 680, 681, 682, 683, 684, 685, 686, 687, 688, 689, 690, 691, 692, 693, 694, 695, 696, 697, 698, 699, 700, 701, 702, 703, 704, 705, 706, 707, 708, 709, 710, 711, 712, 713, 714, 715, 716, 717, 718, 719, 720, 721, 722, 723, 724, 725, 726, 727, 728, 729, 730, 731, 732, 733, 734, 735, 736, 737, 738, 739, 740, 741, 742, 743, 744, 745, 746, 747, 748, 749, 750, 751, 752, 753, 754, 755, 756, 757, 758, 759, 760, 761, 762, 763, 764, 765, 766, 767, 768, 769, 770, 771, 772, 773, 774, 775, 776, 777, 778, 779, 780, 781, 782, 783, 784, 785, 786, 787, 788, 789, 790, 791, 792, 793, 794, 795, 796, 797, 798, 799, 800, 801, 802, 803, 804, 805, 806, 807, 808, 809, 810, 811, 812, 813, 814, 815, 816, 817, 818, 819, 820, 821, 822, 823, 824, 825, 826, 827, 828, 829, 830, 83

EVALUÓ Y REGISTRÓ



LCP. REYNA VALDIVIA LARDO ROMERO

1 de 2

LA PRESENTE ESTRUCTURA ORGANICA Y ORGANOGRAMA ESTRUCTURAL QUEDÓ REGISTRADA EL 04 DE JUNIO DE 2023, A OCHO FIEBRO 2023 CON EL NUMERO DE REGISTRO ADMINISTRATIVO CCLG-ORGANO2023, DE CONFIRMACION DEL GOBIERNO ESTADAL EN LA ARTICULO 49 FRACCION IXXIX DE LA LEY ORGANICA DE LA ADMINISTRACION PUBLICA DEL ESTADO DE GUANTANAMO Y ARTICULO 42 FRACCION XXIV DEL REGLAMENTO INTERIOR DE LA SECRETARIA DE LA CONTRALORIA.

SECTOR	UNIDAD ADMINISTRATIVA	TOTAL
II	DISTRITO DE LA DIRECCIÓN GENERAL DEL CENTRO DE CONCILIACIÓN LABORAL DEL CENTRO DE QUINTANA ROO	1
IV	DIRECCIÓN	3
V	DEPARTAMENTO	1
	TOTAL	5

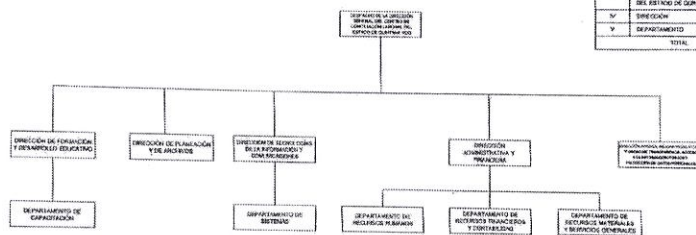

Vo.Bo.



MTA. FLOR RUIZ OSORIO  
SECRETARIA DEL TRABAJO Y PREVISION SOCIAL

APROBÓ



TETRA QUILEZUMA CONCHA TRUJILLO  
DIRECTORA GENERAL DEL CENTRO DE CONCILIACIÓN

DICTAMINÓ Y AUTORIZÓ

  
LIC. EUGENIO SETÚBA VAZQUEZ

EVALUÓ Y REGISTRÓ



SR. NEYNA VALDIVIA SUÍZCO ROBADO

2 de 2

LA PRESENTE ESTRUCTURA ORGANICA Y ORGANIGRAMA ESTRUCTURAL QUEDÓ REGISTRADA EL 09 DE JUNIO DE 2023, A CORTE FEBRERO 2021 CON EL NÚMERO DE REGISTRO 18 SECRETARÍA DE GOBIERNO INTERIOR CLOMOR0023, DE CONFORMIDAD CON LO ESTABLECIDO EN LOS ARTÍCULOS 43 FRACCIÓN XCVI DE LA LEY ORGANICA DE LA ADMINISTRACIÓN PÚBLICA DEL ESTADO DE QUINTANA ROO Y ARTÍCULO 42 FRACCIÓN XXIV DEL REGLAMENTO INTERIOR DE LA SECRETARÍA DE LA CONTRALORIA.

La contabilidad de CCLQROO se realiza con base acumulativa, registrando las operaciones y los eventos económicos a valor histórico.

Elaboró: L.C.P. Olga Lilia Chávez Hernández

Revisó: Lic. Alethia Alejandra Irigoyen Prado

Autorizó: Lic. Iván Andres Figueroa Reyna



Centro de Conciliación Laboral del Estado de Quintana Roo  
NOTAS A LOS ESTADOS FINANCIEROS  
2025  
(cifras en pesos)

Fecha 13/11/2025  
Hora de impresión 12:09 p. m.  
3 / 19



**CCLQROO**  
CENTRO DE  
CONCILIACIÓN LABORAL  
DEL ESTADO DE QUINTANA ROO



**QUINTANA  
ROO**  
UNIDOS PARA  
TRANSFORMAR

DEL 01 DE ENERO AL 30 DE SEPTIEMBRE DE 2025

Los postulados básicos de contabilidad gubernamental adoptados por este Organismo descentralizado son los aprobados por el Consejo Nacional de Armonización Contable (CONAC), mismos que se enlistan a continuación:

- \*Sustancia económica.
- \*Entes públicos.
- \*Existencia permanente.
- \*Revelación suficiente.
- \*Importancia relativa.
- \*Registro e integración presupuestaria.
- \*Consolidación de la información financiera.
- \*Devengo contable.
- \*Valuación.
- \*Dualidad económica.
- \*Consistencia.

d) Los Estados Financieros emitidos al **30 de septiembre de 2025** y el Ejercicio Fiscal 2024, se presentan de manera comparativa y han sido preparados con base la Ley General de Contabilidad Gubernamental, los lineamientos y acuerdos emitidos por el Consejo Nacional de Armonización Contable (CONAC), la Ley de Presupuesto y Gasto Público del Estado de Quintana Roo, la Ley de Fiscalización y Rendición de Cuentas del Estado de Quintana Roo, así como en apego al Presupuesto de Egresos del Gobierno del Estado de Quintana Roo para el Ejercicio Fiscal 2025 y demás disposiciones normativas aplicables en la materia vigentes.

e) Este Organismo Descentralizado no es de nueva creación, por lo que no le aplica este inciso.

f) Los Estados Financieros y sus notas al **30 de septiembre de 2025** y Ejercicio Fiscal 2024, se presentan en **Pesos Moneda Nacional**

#### 5 Políticas de Contabilidad Significativas

Las principales políticas contables para la formulación de los estados financieros de este Centro de Conciliación Laboral del Estado de Quintana Roo están de acuerdo con las disposiciones establecidas en la Ley General de Contabilidad Gubernamental, así como la normatividad emitida por el Consejo Nacional de Armonización Contable (CONAC). son:

- a) Los bienes muebles se encuentran registrados a costo de adquisición, el cual incluye el Impuesto al Valor Agregado como parte de este, así mismo se deprecian en línea recta considerando las tasa de depreciación del numeral 7 de las presentes notas.
- b) A la emisión de los presentes Estados Financieros y sus notas, este Organismo no cuenta en sus registros operaciones realizadas en el extranjero.
- c) A la presentación de los Estados Financieros y sus notas, este organismo no es accionista, ni cuenta con compañías subsidiarias no consolidadas y asociadas.
- d) Los inventarios con los que cuenta este organismo se encuentran valuados a su costo de adquisición de conformidad a lo que señala las Principales Reglas de Registro y Valoración del Patrimonio emitidos por el Consejo de Armonización Contable (CONAC).
- e) Este organismo no realiza reserva actuarial, en virtud de no contar con un sistema propio de pensiones, ya que a todas las personas servidoras públicas se les proporciona Seguridad Social (salud y vivienda), así como un esquema de Pensiones y Jubilaciones a través del Instituto de Seguridad y Servicios Sociales de los Trabajadores del Estado (ISSSTE).
- f) A la presentación de los Estados Financieros y sus notas, este organismo no tiene registros de provisiones a corto y ni a largo plazo.
- g) A la presentación de los Estados Financieros y sus notas, este organismo no realiza reservas.
- h) A la presentación de los Estados Financieros y sus notas, este organismo no realizó cambios en las políticas contables, ni realizó correcciones de errores.
- i) A la presentación de los Estados Financieros y sus notas, este organismo no realizó reclasificaciones significativas que pudieran tener efectos en la información financiera.
- j) A la presentación de los Estados Financieros y sus notas, este organismo ha realizado la depuración y cancelación de cuentas de acuerdo a su operatividad.

#### 6 Posición en Moneda Extranjera y Protección por Riesgo Cambiario

El Centro de Conciliación Laboral del Estado de Quintana Roo no cuenta en sus registros con cuentas contables en moneda extranjera.

#### 7 Reporte Analítico del Activo

- a) El Centro de Conciliación Laboral del Estado de Quintana Roo, se apegue a las reglas específicas del registro y valoración del patrimonio, así como la guía de vida útil estimada y porcentajes de depreciación emitidos por el Consejo Nacional de Armonización Contable (CONAC), registrándose en los gastos del período.

Los porcentajes de depreciación y amortización de los bienes muebles e intangibles son los siguientes:

Rubro	Porcentaje
<b>Mobiliario y Equipo de Administración</b>	
Muebles de Oficina y Estantería	10%
Muebles Excepto de Oficina y Estantería	10%
Equipo de Cómputo y de Tecnologías de Información	33.3%
Otros Mobiliarios y Equipos de Administración	10%
<b>Mobiliario y Equipo Educativo y Recreativo</b>	
Equipos y Aparatos Audiovisuales	33.3%
Cámaras Fotográficas y de Video	33.3%

**Centro de Conciliación Laboral del Estado de Quintana Roo**  
**NOTAS A LOS ESTADOS FINANCIEROS**  
**2025**  
**(cifras en pesos)**

Fecha 13/11/2025  
 Hora de impresión 12:09 p. m.  
 4 / 19



**CCLQROO**

**CENTRO DE  
 CONCILIACIÓN LABORAL  
 DEL ESTADO DE QUINTANA ROO**

**DEL 01 DE ENERO AL 30 DE SEPTIEMBRE DE 2025**



**QUINTANA  
 ROO**  
 UNIDOS PARA  
 TRANSFORMAR

Rubro	Porcentaje
Otro Mobiliario y Equipo Educativo y Recreativo	20%
<b>Equipo e Instrumental Médico y de Laboratorio</b>	
Equipo Médico y de Laboratorio	20%
Instrumental Médico y de Laboratorio	20%
<b>Equipo de Transporte</b>	
Automóviles y Equipo Terrestre	20%
Carrocería y Remolques	20%
Embarcaciones	20%
Otros Equipos de Transporte	20%
<b>Equipo de defensa y seguridad</b>	
Equipo de Defensa y seguridad*	*
<b>Maquinarias, Otros Equipos y Herramientas</b>	
Maquinaria y Equipo Agropecuario	10%
Maquinaria y Equipo Industrial	10%
Sistema de Aire Acondicionado, Calefacción y Refrigeración.	10%
Equipo de Comunicación y Telecomunicación	10%
Equipos de Generación Eléctrica, aparatos y accesorios eléctricos	10%
Herramientas y Maquinas Herramientas	10%
Otros Equipos	10%
<b>Colecciones, Obras de Arte y Objetos Valiosos</b>	
Objetos de Valor	20%
<b>Activos Intangibles</b>	
Software	33.3%
Licencia Informáticas e Intelectuales	33.3%

\*De acuerdo a las características de los bienes de referencia en la presente Guía.

- b) A la fecha de la emisión de los presentes Estados Financieros y sus notas, este Organismo Descentralizado no llevo a cabo cambios en los porcentajes de depreciación y amortización, ni en el valor de los activos ocasionados por deterioro reconocidas.
- c) A la fecha de la emisión de los presentes Estados Financieros y sus notas de este Organismo Descentralizado ningún concepto de gastos de investigación o financiero fue capitalizado.
- d) A la fecha de la emisión de los presentes Estados Financieros y sus notas de este Organismo Descentralizado no existen riesgos de tipo de cambio o de intereses ya que no se cuenta con ninguna inversión financiera.
- e) A la fecha de la emisión de los presentes Estados Financieros y sus notas de este Organismo Descentralizado informa que no existen bienes construidos.
- f) A la fecha de la emisión de los presentes Estados Financieros y sus notas de este Organismo Descentralizado informa que los bienes muebles e inmuebles no se encuentran dados en garantía, ni están sujetos a embargo.
- g) A la fecha de la emisión de los presentes Estados Financieros y sus notas de este Organismo Descentralizado se informa no hemos sido sujetos de desmantelamientos de activos, procedimientos, implicaciones y efectos contables.
- h) Este Centro de Conciliación Laboral del Estado de Quintana Roo lleva a cabo los controles necesarios de los activos, a fin de garantizar el uso óptimo y aplicación de estos.

**8 Fideicomisos, Mandatos y Análogos**

- a) El Centro de Conciliación Laboral del Estado de Quintana Roo informa que no cuenta con fideicomisos, mandatos y analogos por ramo administrativo que reportar a la fecha de la emisión de los Estados Financieros y su notas.
- b) Este organismo informa que no cuenta con lista de monto de disponibilidad en virtud a lo señalado en el inciso a) de este apartado.

**9 Reporte de la Recaudación**

- a) Este organismo informa que no es un ente recaudador, por lo tanto este inciso no aplica.
- b) Este organismo informa que al no contar con recaudación, no le aplica este inciso.

**10 Información sobre la Deuda y el Reporte Analítico de la Deuda**

- a) Se informa que el Centro de Conciliación Laboral del Estado de Quintana Roo no cuenta con atribuciones para contraer deuda. Por lo antes señalado este inciso no aplica.
- b) Este organismo informa que al no contar con atribuciones para contraer deuda, no cuenta con información por tipo de valor o instrumento financiero, por lo tanto no aplica este inciso.

**11 Calificaciones otorgadas**

El Centro de Conciliación Laboral del Estado de Quintana Roo no cuenta con calificaciones otorgadas, ya que no cuenta con créditos.

Elaboró: L.C.P. Olga Lilia Chávez Hernández

Revisó: Lic. Alethia Alejandra Irigoyen Prado

Autorizó: Lic. Iván Carlos Figueroa Reyna



Centro de Conciliación Laboral del Estado de Quintana Roo  
NOTAS A LOS ESTADOS FINANCIEROS  
2025  
(cifras en pesos)

Fecha 13/11/2025  
Hora de impresión 12:09 p. m.  
5 / 19



DEL 01 DE ENERO AL 30 DE SEPTIEMBRE DE 2025

12 Proceso de Mejora

- a) El Centro de Conciliación Laboral del Estado de Quintana Roo actualmente ha adoptado la normatividad del Marco Integrado de Control Interno emitido por la Auditoría Superior de la Federación, los lineamientos normativos emitidos por el Consejo Nacional de Armonización Contable (CONAC) para el registro de sus Estados Financieros, así como con un sistema automatizado el cual permite dar cumplimiento lo establecido en la Ley General de Contabilidad Gubernamental.
- b) Se ha implementado mayor control contable al proceso de integración, clasificación y registro de las operaciones de este Centro con la finalidad de emitir información financiera oportuna, veraz y confiable, que permitan la toma de decisiones y cumplir en la transparencia y rendición de cuentas de este organismo.
- c) El Centro de Conciliación Laboral del Estado de Quintana Roo se encuentra en constante capacitación del personal que elaboran en este mismo, razón por la cual las personas servidoras públicas encargadas de la difusión y aplicación de las normas contables que permiten registrar y presentar la información financiera, tal como lo señala la Ley General de Contabilidad Gubernamental; la Ley de Disciplina Financiera de las Entidades Federativas y los Municipios y los Lineamientos emitidos por el Consejo Nacional de Armonización Contable (CONAC).

13 Información por Segmentos

El Centro de Conciliación Laboral del Estado de Quintana Roo presenta información a detalle.

14 Eventos Posteriores al Cierre

El Centro de Conciliación Laboral del Estado de Quintana Roo no tiene registros de eventos posteriores.

15 Partes Relacionadas

El Centro de Conciliación Laboral del Estado de Quintana Roo no cuenta con partes relacionadas.

16 Responsabilidad sobre la Presentación Razonable de la Información Contable

Este Centro de Conciliación Laboral del Estado de Quintana Roo presenta la información contable debidamente firmada por los responsables de esta con la leyenda:

*"Bajo protesta de decir verdad declaramos que los Estados Financieros y sus notas, son razonablemente correctos y son responsabilidad del emisor"*

B) NOTAS DE DESGLOSE

1) NOTAS AL ESTADO DE ACTIVIDADES

1 Ingresos y Otros Beneficios.

Representa el importe de los ingresos y otros beneficios del ente público provenientes de ingresos de gestión, participaciones, aportaciones, convenios, incentivos derivados de la colaboración fiscal, fondos distintos de aportaciones, transferencias, asignaciones, subsidios y subvenciones, pensiones y jubilaciones, y otros ingresos y beneficios.

Por lo antes expuesto el Centro de Conciliación Laboral del Estado de Quintana Roo recibe ingresos a través de la Secretaría de Finanzas y Planeación mediante recibos tramitados en el Sistema Presupuestal OPERGOB, a fin de dar cumplimiento a los objetivos.

Al 30 de septiembre del 2025 y Ejercicio Fiscal 2024, este rubro se integra como se muestra a continuación:

Concepto	Importe
INGRESOS DE GESTIÓN	\$ .00
PARTICIPACIONES, APORTACIONES, CONVENIOS, INCENTIVOS DERIVADOS DE LA COLABORACIÓN FISCAL, FONDOS DISTINTOS DE APORTACIONES, TRANSFERENCIAS, ASIGNACIONES, SUBSIDIOS Y SUBVENCIONES, Y PENSIONES Y JUBILACIONES	\$ 54,996,493.21
OTROS INGRESOS Y BENEFICIOS	\$ 5,175.38
Suma	-

Concepto	Importe	%
IMPUESTOS	\$ .00	0.00%
CUOTAS Y APORTACIONES DE SEGURIDAD SOCIAL	\$ .00	0.00%
CONTRIBUCIONES DE MEJORAS	\$ .00	0.00%
DERECHOS	\$ .00	0.00%
PRODUCTOS	\$ .00	0.00%
APROVECHAMIENTOS	\$ .00	0.00%
INGRESOS POR VENTA DE BIENES Y PRESTACIÓN DE SERVICIOS	\$ .00	0.00%
PARTICIPACIONES, APORTACIONES, CONVENIOS, INCENTIVOS DERIVADOS DE LA COLABORACIÓN FISCAL Y FONDOS DISTINTOS DE APORTACIONES	\$ .00	0.00%
TRANSFERENCIAS, ASIGNACIONES, SUBSIDIOS Y SUBVENCIONES, Y PENSIONES Y JUBILACIONES	\$ 54,996,493.21	99.99%
INGRESOS FINANCIEROS	\$ .00	0.00%
INCREMENTO POR VARIACIÓN DE INVENTARIOS	\$ .00	0.00%
DISMINUCIÓN DEL EXCESO DE ESTIMACIONES POR PÉRDIDA O DETERIORO U OBSOLESCENCIA	\$ .00	0.00%
DISMINUCIÓN DEL EXCESO DE PROVISIONES	\$ .00	0.00%
OTROS INGRESOS Y BENEFICIOS VARIOS	\$ 5,175.38	0.01%
Suma	55,001,668.59	100.00%

2 Participaciones, Aportaciones, Convenios, Incentivos Derivados de la Colaboración Fiscal, Fondos Distintos de Aportaciones, Transferencias, Asignaciones, Subsidios y Subvenciones, y Pensiones y Jubilaciones.

Elaboró: L.C.P. Olga Lúbia Chávez Hernández

Revisó: Lic. Alethia Alejandra Ingoyen Prado

Autorizó: Lic. Iván Andrés Figueroa Reyna



Centro de Conciliación Laboral del Estado de Quintana Roo  
NOTAS A LOS ESTADOS FINANCIEROS  
2025  
(cifras en pesos)

Fecha 13/11/2025  
Hora de Impresión 12:09 p. m.  
6 / 19



**CCLQROO**  
CENTRO DE  
CONCILIACIÓN LABORAL  
DEL ESTADO DE QUINTANA ROO

DEL 01 DE ENERO AL 30 DE SEPTIEMBRE DE 2025



**QUINTANA  
ROO**  
UNIDOS PARA  
TRANSFORMAR

Comprende el importe de los recursos que reciben las Entidades Federativas y Municipios por concepto de participaciones, aportaciones, convenios, incentivos derivados de la colaboración fiscal, fondos distintos de aportaciones; así como los ingresos de los entes públicos que provenientes de transferencias, asignaciones, subsidios y subvenciones, y pensiones y jubilaciones.

Concepto	Importe
PARTICIPACIONES	
APORTACIONES	\$ .00
CONVENIOS	\$ .00
INCENTIVOS DERIVADOS DE LA COLABORACIÓN FISCAL	\$ .00
FONDOS DISTINTOS DE APORTACIONES	\$ .00
<b>Subtotal PARTICIPACIONES, APORTACIONES, CONVENIOS, INCENTIVOS DERIVADOS DE LA COLABORACIÓN FISCAL Y FONDOS DISTINTOS DE APORTACIONES</b>	\$ .00
INCENTIVOS DERIVADOS DE LA COLABORACIÓN FISCAL	-
<b>Subtotal INCENTIVOS DERIVADOS DE LA COLABORACIÓN FISCAL</b>	\$ .00
FONDOS DISTINTOS DE APORTACIONES	-
<b>Subtotal FONDOS DISTINTOS DE APORTACIONES</b>	\$ .00
TRANSFERENCIAS Y ASIGNACIONES	-
<b>Subtotal TRANSFERENCIAS Y ASIGNACIONES</b>	\$ 54,996,493.21
SUBSIDIOS Y SUBVENCIONES	\$ 54,996,493.21
<b>Subtotal SUBSIDIOS Y SUBVENCIONES</b>	\$ .00
PENSIONES Y JUBILACIONES	-
<b>Subtotal PENSIONES Y JUBILACIONES</b>	\$ .00
<b>Suma</b>	\$ 54,996,493.21

3 Otros Ingresos y Beneficios.

Comprende el importe de otros ingresos y beneficios obtenidos por los entes públicos, así como otros ingresos propios obtenidos por los Poderes Legislativo y Judicial, los Órganos Autónomos y las entidades de la administración pública paraestatal y paramunicipal por sus actividades diversas no inherentes a su operación que generan recursos y que no sean ingresos por venta de bienes o prestación de servicios, dicho saldo se integra como se detalla a continuación:

Concepto	Importe
INGRESOS FINANCIEROS	
INCREMENTO POR VARIACIÓN DE INVENTARIOS	\$ .00
DISMINUCIÓN DEL EXCESO DE ESTIMACIONES POR PÉRDIDA O DETERIORO U OBSOLESCENCIA	\$ .00
DISMINUCIÓN DEL EXCESO DE PROVISIONES	\$ .00
OTROS INGRESOS Y BENEFICIOS VARIOS	\$ 5,175.38
<b>Suma</b>	\$ 5,175.38

Cabe recalcar que el importe reflejado en la cuenta contable denominada **otros ingresos y beneficio varios** deriva de una actualización del importe solicitado en una devolución de ISR retenido por sueldos y salarios del mes de diciembre 2023, así como de ajustes por contables derivado de la retenciones de ISR por RESICO y arrendamientos y ajuste contables por tema de redondeos por el concepto las cuotas y aportaciones.

4 Gastos y Otras Pérdidas.

Representa el importe de los gastos y otras pérdidas del ente público, incurridos por gastos de funcionamiento, intereses, transferencias, participaciones y aportaciones otorgadas, otras pérdidas de la gestión y extraordinarias, entre otras.

En tal virtud el Centro de Conciliación Laboral del Estado de Quintana Roo al 30 de septiembre de 2025 presenta los siguientes saldos:

Concepto	Importe
GASTOS DE FUNCIONAMIENTO	\$ 54,963,431.45
TRANSFERENCIAS, ASIGNACIONES, SUBSIDIOS Y OTRAS AYUDAS	\$ .00
PARTICIPACIONES Y APORTACIONES	\$ .00
INTERESES, COMISIONES Y OTROS GASTOS DE LA DEUDA PÚBLICA	\$ .00
OTROS GASTOS Y PÉRDIDAS EXTRAORDINARIAS	\$ 1,428,256.35
INVERSIÓN PÚBLICA	\$ .00
<b>Suma</b>	\$ 56,391,687.80

Por lo consiguiente se desglosan los saldos presentando el valor porcentual que respresenta cada uno de conceptos presentados.

Concepto	Importe	%
GASTOS DE FUNCIONAMIENTO	\$ 54,963,431.45	97.47%
TRANSFERENCIAS, ASIGNACIONES, SUBSIDIOS Y OTRAS AYUDAS	\$ .00	0.00%
PARTICIPACIONES Y APORTACIONES	\$ .00	0.00%
INTERESES, COMISIONES Y OTROS GASTOS DE LA DEUDA PÚBLICA	\$ .00	0.00%
OTROS GASTOS Y PÉRDIDAS EXTRAORDINARIAS	\$ 1,428,256.35	2.53%
INVERSIÓN PÚBLICA	\$ .00	0.00%
<b>Suma</b>	\$ 56,391,687.80	100.00%

Gastos de Funcionamiento.

Al 30 de septiembre de 2025 esta cuenta comprende el importe del gasto por servicios personales, materiales, suministros y servicios generales, necesarios para el funcionamiento de este Centro de Conciliación Laboral del Estado de Quintana Roo, mismo que se muestrann de la siguiente manera:

Concepto	Importe
SERVICIOS PERSONALES	\$ 36,607,616.99
MATERIALES Y SUMINISTROS	\$ 3,722,259.64
SERVICIOS GENERALES	\$ 14,633,554.82
<b>Suma</b>	\$ 54,963,431.45

5 Transferencias, Asignaciones, Subsidios y Otras Ayudas.

Comprende el importe del gasto por las transferencias, asignaciones, subsidios y otras ayudas destinadas en forma directa o indirecta a los sectores público, privado y externo; mismo que a la fecha de la emisión de los Estados Financieros y sus Notas esta cuenta presenta un saldo de \$ 0.00



**Centro de Conciliación Laboral del Estado de Quintana Roo**  
**NOTAS A LOS ESTADOS FINANCIEROS**  
**2025**  
(cifras en pesos)

Fecha 13/11/2025  
Hora de impresión 12:09 p. m.  
7 / 19



**CCLQROO**  
CENTRO DE  
CONCILIACIÓN LABORAL  
DEL ESTADO DE QUINTANA ROO

**DEL 01 DE ENERO AL 30 DE SEPTIEMBRE DE 2025**



**QUINTANA ROO**  
UNIDOS PARA TRANSFORMAR

Concepto	Importe
TRANSFERENCIAS INTERNAS Y ASIGNACIONES AL SECTOR PÚBLICO	\$ .00
TRANSFERENCIAS AL RESTO DEL SECTOR PÚBLICO	\$ .00
SUBSIDIOS Y SUBVENCIONES	\$ .00
AYUDAS SOCIALES	\$ .00
PENSIONES Y JUBILACIONES	\$ .00
TRANSFERENCIAS A FIDEICOMISOS, MANDATOS Y CONTRATOS ANÁLOGOS	\$ .00
TRANSFERENCIAS A LA SEGURIDAD SOCIAL	\$ .00
DONATIVOS	\$ .00
TRANSFERENCIAS AL EXTERIOR	\$ .00
<b>Suma</b>	<b>\$0.00</b>

**Participaciones y Aportaciones.**

Comprende el importe del gasto por las participaciones y aportaciones para las Entidades Federativas y los Municipios, incluye las destinadas a la ejecución de programas federales a través de las Entidades Federativas y Municipios, mediante la reasignación de responsabilidades y recursos, en los términos de los convenios que celebre el Gobierno Federal con éstas; mismo que a la fecha de la emisión de los Estados Financieros y sus Notas esta cuenta presenta un saldo de \$ **0.00**

Concepto	Importe
PARTICIPACIONES	\$ .00
APORTACIONES	\$ .00
CONVENIOS	\$ .00
<b>Suma</b>	<b>\$0.00</b>

**Intereses, Comisiones y Otros Gastos de la Deuda Pública.**

Comprende el importe del gasto por intereses, comisiones y otros gastos de la deuda pública derivados de los diversos créditos o financiamientos contratados a plazo con instituciones nacionales y extranjeras, privadas y mixtas de crédito y con otros acreedores; mismo que a la fecha de la emisión de los Estados Financieros y sus Notas esta cuenta presenta un saldo de \$ **0.00**

Concepto	Importe
INTERESES DE LA DEUDA PÚBLICA	\$ .00
COMISIONES DE LA DEUDA PÚBLICA	\$ .00
GASTOS DE LA DEUDA PÚBLICA	\$ .00
COSTO POR COBERTURAS	\$ .00
APOYOS FINANCIEROS	\$ .00
<b>Suma</b>	<b>\$0.00</b>

**6 Otros Gastos y Pérdidas Extraordinarias.**

Comprenden los importes del gastos no incluidos en los grupos anteriores; mismo que a la fecha de la emisión de los Estados Financieros y sus Notas esta cuenta presenta un saldo de \$ **1,428,256.35** mismo que proviene de las depreciaciones de bienes muebles (muebles de oficina y estantería, equipo de computo y tecnologías de la información, equipo y aparatos audiovisuales, aires acondicionado, entre otros, así como de las amortizaciones de activos intangibles con los que cuenta este CCLQROO.

Concepto	Importe
ESTIMACIONES, DEPRECIACIONES, DETERIOROS, OBSOLESCENCIA Y AMORTIZACIONES	\$ 1,428,214.66
PROVISIONES	\$ .00
DISMINUCIÓN DE INVENTARIOS	\$ .00
OTROS GASTOS	\$ 41.69
<b>Suma</b>	<b>\$ 1,428,256.35</b>

**7 Inversión Pública.**

Comprende el importe del gasto destinado a construcción y/o conservación de obras, proyectos productivos, acciones de fomento y en general a todos aquellos gastos destinados a aumentar, conservar y mejorar el patrimonio.

Cabe señalar que a la emisión de los Estados Financieros y sus Notas esta cuenta presenta un saldo de \$ **0.00**

Concepto	Importe
INVERSIÓN PÚBLICA	\$ .00
<b>Suma</b>	<b>\$0.00</b>

**8 Resultado del Ejercicio (Ahorro v Desahorro)**

Al **30 de septiembre** del año en curso, el Centro de Conciliación Laboral del Estado de Quintana Roo presenta un saldo de \$ **-1, 390,019.21**, resultado de la diferencia entre el total de ingresos obtenidos y los gastos aplicados durante el presente ejercicio.

No obstante, es de suma importancia mencionar que dicho saldo incluye cifras acumuladas por estimaciones, depreciaciones, deterioros, obsolescencia y amortizaciones, que afectan el resultado contable en dicho estado financiero.

**II) NOTAS AL ESTADO DE SITUACIÓN FINANCIERA**

**1. Activo**

**1.1 Activo Circulante**

Elaboró: L.C.P. Olga Lilia Chávez Hernández

Revisó: Lic. Alethia Alejandra Irigoyen Prado

Autorizó: Lic. Ivan Andrés Figueroa Reyna

Centro de Conciliación Laboral del Estado de Quintana Roo  
NOTAS A LOS ESTADOS FINANCIEROS  
2025  
(cifras en pesos)

Fecha 13/11/2025  
Hora de impresión 12:09 p. m.  
8 / 19



**CCLQROO**  
CENTRO DE  
CONCILIACIÓN LABORAL  
DEL ESTADO DE QUINTANA ROO

DEL 01 DE ENERO AL 30 DE SEPTIEMBRE DE 2025



**QUINTANA  
ROO**  
UNIDOS PARA  
TRANSFORMAR

**1.1.1 Efectivo y Equivalentes.**

Recursos a corto plazo de gran liquidez que son fácilmente convertibles en importes determinados de efectivo, estando sujetos a un riesgo mínimo de cambio en su valor.

Es por ello que este Centro de Conciliación Laboral del Estado de Quintana Roo, a fin de llevar un control eficiente, transparente y ordenado de los recursos financieros que ministra el Gobierno del Estado a través de la Secretaría de Finanzas y Planeación tiene disponible en la cuenta de Bancos/Tesorería un saldo de **\$ 2,412,739.31 al 30 de septiembre de 2025.**

A continuación se relacionan las cuentas que integran el rubro de efectivo y equivalentes de este Organismo:

Concepto	2025	2024
EFFECTIVO	\$ .00	\$ .00
BANCOS/TESORERÍA	\$ 2,412,739.31	\$ 3,246,757.80
BANCOS/DEPENDENCIAS Y OTROS	\$ .00	\$ .00
INVERSIONES TEMPORALES (HASTA 3 MESES)	\$ .00	\$ .00
FONDOS CON AFECTACIÓN ESPECÍFICA	\$ .00	\$ .00
DEPÓSITOS DE FONDOS DE TERCEROS EN GARANTÍA Y/O ADMINISTRACIÓN	\$ .00	\$ .00
OTROS EFECTIVOS Y EQUIVALENTES	\$ .00	\$ .00
Suma	\$ 2,412,739.31	\$ 3,246,757.80

**Efectivo**

Representa el monto en dinero propiedad del ente público en caja y aquel que está a su cuidado y administración, a la presente fecha el Centro de Conciliación Laboral del Estado de Quintana Roo presenta un saldo en esta de cuenta de **\$ 0.00**

Concepto	Importe
EFFECTIVO	\$ .00
Suma	\$ 0.00

**Bancos/Tesorería**

Representa el monto de efectivo disponible propiedad del CCLQROO, en instituciones bancarias, su importe al **30 de septiembre de 2025** se integra de la siguiente manera:

Banco	Importe
BANORTE	\$ 2,412,727.79
BBVA BANCOMER	\$ 11.52
Gran total	\$ 2,412,739.31

**Inversiones Temporales**

Comprende el monto de efectivo invertido por el Centro de Conciliación Laboral del Estado de Quintana Roo, la cual se efectúa a plazos que van de inversión a la vista hasta 90 días, dicha cuenta presenta un saldo de **\$ 0.00** a la fecha de la emisión de los presentes Estados Financieros y sus Notas.

Concepto	Importe
INVERSIONES TEMPORALES (HASTA 3 MESES)	\$ .00
Suma	\$ 0.00

**Fondos con Afectación Específica**

Esta cuenta comprende el monto de los fondos con afectación específica que deben financiar determinados gastos o actividades, dicha cuenta presenta un saldo de **\$ 0.00** a la fecha de la emisión de los presentes Estados Financieros y sus Notas.

Concepto	Importe
FONDOS CON AFECTACIÓN ESPECÍFICA	\$ .00
Suma	\$ 0.00

**Depósitos de Fondos de Terceros en Garantía y/o Administración**

Esta cuenta comprende los recursos propiedad de terceros que se encuentran en poder del ente público, en garantía del cumplimiento de obligaciones contractuales o legales o para su administración, dicha cuenta presenta un saldo de **\$ 0.00** a la fecha de la emisión de los presentes Estados Financieros y sus Notas.

Concepto	Importe
DEPÓSITOS DE FONDOS DE TERCEROS EN GARANTÍA Y/O ADMINISTRACIÓN	\$ .00
Suma	\$ 0.00

**Otros Efectivos y Equivalentes**

Representa el monto de otros efectivos y equivalentes del ente público, no incluidos en las cuentas anteriores, dicha cuenta presenta un saldo de **\$ 0.00** a la fecha de la emisión de los presentes Estados Financieros y sus Notas.

Concepto	Importe
OTROS EFECTIVOS Y EQUIVALENTES	\$ .00
Suma	\$ 0.00

**1.1.2 Derechos a recibir Efectivo y Equivalentes y Bienes o Servicios**

Por tipo de contribución se informará el monto que se encuentre pendiente de cobro y por recuperar de hasta cinco ejercicios anteriores, asimismo se deberán considerar los montos sujetos a algún tipo de juicio con una antigüedad mayor a la señalada y la factibilidad de cobro.

Elaboró: L.C.P. Olga Ulpia Chávez Hernández

Revisó: Lic. Alethia Alejandra Irigoyen Prado

Autorizó: Lic. Iván Andrés Figueroa Reyna



Centro de Conciliación Laboral del Estado de Quintana Roo  
NOTAS A LOS ESTADOS FINANCIEROS  
2025  
(cifras en pesos)

Fecha 13/11/2025  
Hora de impresión 12:09 p. m.  
9 / 19



**CCLQROO**  
CENTRO DE  
CONCILIACIÓN LABORAL  
DEL ESTADO DE QUINTANA ROO



**QUINTANA  
ROO**  
UNIDOS PARA  
TRANSFORMAR

DEL 01 DE ENERO AL 30 DE SEPTIEMBRE DE 2025

Este Centro de Conciliación Laboral del Estado de Quintana Roo informa de manera agrupada, los derechos a recibir efectivo y equivalentes, y bienes o servicios, (excepto cuentas por cobrar de contribuciones e inversiones financieras), tal como se presenta a continuación:

Concepto	2025	2024
DERECHOS A RECIBIR EFECTIVO O EQUIVALENTES	\$ 2,577.44	\$ 1,410,255.47
DERECHOS A RECIBIR BIENES O SERVICIOS	\$ .00	\$ .00
INVENTARIOS	\$ .00	\$ .00
ALMACENES	\$ .00	\$ .00
ESTIMACIÓN POR PÉRDIDA O DETERIORO DE ACTIVOS	\$ .00	\$ .00
OTROS ACTIVOS CIRCULANTES	\$ .00	\$ .00
<b>Suma</b>	<b>\$ 2,577.44</b>	<b>\$ 1,410,255.47</b>

Así como en una desagregación por su vencimiento en días a 90, 180, menor o igual a 365 y mayor a 365. Adicionalmente, se informa de las características cualitativas relevantes que afecten a estas cuentas.

Cabe destacar que a la presente fecha la cuenta de **Deudores Diversos por Cobrar a Corto Plazo**, refleja un importe de pendiente menor a 90 días por la cantidad de **\$ 2,577.44**, dicho importe deriva de reintegros pendientes por no erogar y/o comprobar los recursos otorgados a través de gastos a comprobar en el mes de septiembre 2025.

Concepto	TOTAL	VENCIMIENTO EN DÍAS			
		≤90	≤180	≤365	>365
DERECHOS A RECIBIR EFECTIVO O EQUIVALENTES	\$ 2,577.44				
INVERSIONES FINANCIERAS DE CORTO PLAZO	\$ .00				
CUENTAS POR COBRAR A CORTO PLAZO	\$ .00				
DEUDORES DIVERSOS POR COBRAR A CORTO PLAZO	\$ 2,577.44	2,577.44			
INGRESOS POR RECUPERAR A CORTO PLAZO	\$ .00				
DEUDORES POR ANTICIPOS DE LA TESORERÍA A CORTO PLAZO	\$ .00				
PRÉSTAMOS OTORGADOS A CORTO PLAZO	\$ .00				
OTROS DERECHOS A RECIBIR EFECTIVO O EQUIVALENTES A CORTO	\$ .00				

#### Cuentas por Cobrar a Corto Plazo

Representa el monto de los derechos de cobro a favor del ente público, cuyo origen es distinto de los ingresos por contribuciones, productos y aprovechamientos, que serán exigibles en un plazo menor o igual a doce meses.

Al 30 de septiembre de 2025 este Centro de Conciliación Laboral informa que tiene un importe de **\$ 0.00** en cuentas por cobrar a corto plazo a su favor.

Concepto	2025	2024
CUENTAS POR COBRAR A CORTO PLAZO	\$ .00	\$ 1,409,365.34
<b>Suma</b>	<b>\$ 0.00</b>	<b>\$ 1,409,365.34</b>

#### Deudores Diversos por Cobrar a Corto Plazo

Representa el monto de los derechos de cobro a favor del ente público por gastos por comprobar, principalmente relacionados con viáticos.

Al 30 de septiembre de 2025 este Centro de Conciliación Laboral informa que tiene un importe por cobrar de **\$ 2,577.44** el cual de desglosa a continuación:

Concepto	2025	2024
DEUDORES DIVERSOS POR COBRAR A CORTO PLAZO	\$ 2,577.44	\$ 890.13
<b>Suma</b>	<b>\$ 2,577.44</b>	<b>\$ 890.13</b>
<b>Cuentas de Registro</b>		
JEYSI ARELI LEON BAEZA	\$ .00	\$ 100.00
MARIA FERNANDA RAUDA OZUNA	\$ .00	\$ 2,054.49
BINIZA ITZAYANA SALAZAR TOLEDO	\$ .00	\$ 2,895.48
KAREN PAULINA BUENFIL PARTIDA	\$ .00	\$ .00
IVAN ANDRES FIGUEROA REYNA	\$ .00	\$ 1,631.12
SESILU HUSAI AGUILAR GOROCICA	\$ 2,577.44	\$ .00
<b>Suma</b>	<b>\$ 2,577.44</b>	<b>\$ 890.13</b>

#### Otros Derechos a recibir Efectivo y Equivalentes a Corto Plazo

Representan los derechos de cobro originados en el desarrollo de las actividades del ente público, de los cuales se espera recibir una contraprestación representada en recursos, bienes o servicios; en un plazo menor o igual a doce meses, no incluidos en las cuentas anteriores.

Al 30 de septiembre de 2025 este Centro de Conciliación Laboral informa que no tiene registro contables por otros derechos a recibir efectivo y equivalentes a corto plazo.

Concepto	2025	2024
OTROS DERECHOS A RECIBIR EFECTIVO O	\$ .00	\$ .00
<b>Suma</b>	<b>\$ 0.00</b>	<b>\$ 0.00</b>

#### 1.1.3 Derechos a Recibir Bienes o Servicios

Representa los anticipos entregados previo a la recepción parcial o total de bienes o prestación de servicios, que serán exigibles en un plazo menor o igual a doce meses.

Al 30 de septiembre de 2025 este Centro de Conciliación Laboral informa que no tiene registro contables por derechos a recibir en bienes o servicios.

Concepto	2025	2024
DERECHOS A RECIBIR BIENES O SERVICIOS	\$ .00	\$ .00

Centro de Conciliación Laboral del Estado de Quintana Roo  
NOTAS A LOS ESTADOS FINANCIEROS  
2025  
(cifras en pesos)

Fecha 13/11/2025  
Hora de Impresión 12:09 p. m.  
10 / 19



**CCLQROO**  
CENTRO DE  
CONCILIACIÓN LABORAL  
DEL ESTADO DE QUINTANA ROO



**QUINTANA  
ROO** UNIDOS PARA  
TRANSFORMAR

DEL 01 DE ENERO AL 30 DE SEPTIEMBRE DE 2025

Cuentas de Registro		
ANTICIPO A PROVEEDORES POR ADQUISICIÓN DE BIENES Y PRESTACIÓN DE SERVICIOS A	\$ .00	\$ .00
ANTICIPO A PROVEEDORES POR ADQUISICIÓN DE BIENES INMUEBLES Y MUEBLES A CORTO	\$ .00	\$ .00
ANTICIPO A PROVEEDORES POR ADQUISICIÓN DE BIENES INTANGIBLES A CORTO PLAZO	\$ .00	\$ .00
ANTICIPO A CONTRATISTAS POR OBRAS PÚBLICAS A CORTO PLAZO	\$ .00	\$ .00
OTROS DERECHOS A RECIBIR BIENES O SERVICIOS A CORTO PLAZO	\$ .00	\$ .00
<b>Suma</b>	<b>\$ 0.00</b>	<b>\$ 0.00</b>

#### 1.1.4 Inventarios

Representa el valor de los bienes propiedad del ente público destinados a la venta, a la producción o para su utilización, sin embargo cabe señalar que este Centro de Conciliación Laboral del Estado de Quintana Roo no presenta saldo, ni movimiento alguno a la fecha en que se emiten los Estados Financieros y sus notas.

Por lo que al **30 de septiembre de 2025** este Centro de Conciliación Laboral informa que no existen saldos en la cuenta de inventarios en los registros contables.

Concepto	2025	2024
INVENTARIOS	\$ .00	\$ .00
Cuentas de Registro		
INVENTARIO DE MERCANCÍAS PARA VENTA	\$ .00	\$ .00
INVENTARIO DE MERCANCÍAS TERMINADAS	\$ .00	\$ .00
INVENTARIO DE MERCANCÍAS EN PROCESO DE ELABORACIÓN	\$ .00	\$ .00
INVENTARIO DE MATERIAS PRIMAS, MATERIALES Y SUMINISTROS PARA BIENES EN TRÁNSITO	\$ .00	\$ .00
<b>Suma</b>	<b>\$ 0.00</b>	<b>\$ 0.00</b>

#### 1.1.5 Almacenes

Representa el valor de la existencia de materiales y suministros de consumo para el desempeño de las actividades del ente público, sin embargo cabe señalar que este Centro de Conciliación Laboral del Estado de Quintana Roo no presenta saldo, ni movimiento alguno a la fecha en que se emiten los Estados Financieros y sus notas.

Al **30 de septiembre de 2025** este Centro de Conciliación Laboral informa que no que no existen saldos en la cuenta de inventarios en los registros contables.

Concepto	2025	2024
ALMACENES	\$ .00	\$ .00
Cuentas de Registro		
ALMACÉN DE MATERIALES Y SUMINISTROS DE CONSUMO	\$ .00	\$ .00
<b>Suma</b>	<b>\$ 0.00</b>	<b>\$ 0.00</b>

#### 1.2 Activo No Circulante

##### 1.2.1 Inversiones Financieras a Largo Plazo

Representa el monto de los recursos excedentes del ente público, invertidos en títulos, valores y demás instrumentos financieros, cuya recuperación se efectuará en un plazo mayor a doce meses.

Al **30 de septiembre de 2025** y el Ejercicio Fiscal 2024 este Centro de Conciliación Laboral informa que no existen registros contables de inversiones en títulos, valores y demás instrumentos financieros.

Concepto	2025	2024
INVERSIONES FINANCIERAS A LARGO PLAZO	\$ .00	\$ .00
Cuentas de Registro		
INVERSIONES A LARGO PLAZO	\$ .00	\$ .00
TÍTULOS Y VALORES A LARGO PLAZO	\$ .00	\$ .00
FIDEICOMISOS, MANDATOS Y CONTRATOS	\$ .00	\$ .00
PARTICIPACIONES Y APORTACIONES DE	\$ .00	\$ .00
<b>Suma</b>	<b>\$ 0.00</b>	<b>\$ 0.00</b>

##### 1.2.3 Bienes Inmuebles, Infraestructura y Construcciones en Proceso

Representa el monto de todo tipo de bienes inmuebles, infraestructura y construcciones; así como los gastos derivados de actos de su adquisición, adjudicación, expropiación e indemnización y los que se generen por estudios de pre inversión, cuando se realicen por causas de interés público.

Al **30 de septiembre del 2025** y Ejercicio Fiscal 2024, este rubro se integra como se muestra a continuación:

Elaboró: L.C.P. Olga Lilia Chávez Hernández

Revisó: Lic. Alethia Alejandra Irigoyen Prado

Autorizó: Lic. Iván Andrés Figueroa Reyna



Centro de Conciliación Laboral del Estado de Quintana Roo  
NOTAS A LOS ESTADOS FINANCIEROS  
2025  
(cifras en pesos)

Fecha 13/11/2025  
Hora de impresión 12:09 p. m.  
11 / 19



**CCLQROO**  
CENTRO DE  
CONCILIACIÓN LABORAL  
DEL ESTADO DE QUINTANA ROO



**QUINTANA  
ROO**  
UNIDOS PARA  
TRANSFORMAR

DEL 01 DE ENERO AL 30 DE SEPTIEMBRE DE 2025

Concepto	2025	2024
TERRENOS	\$ .00	\$ .00
VIVIENDAS	\$ .00	\$ .00
EDIFICIOS NO HABITACIONALES	\$ .00	\$ .00
INFRAESTRUCTURA	\$ .00	\$ .00
CONSTRUCCIONES EN PROCESO EN BIENES DE DOMINIO PÚBLICO	\$ .00	\$ .00
CONSTRUCCIONES EN PROCESO EN BIENES PROPIOS	\$ .00	\$ .00
OTROS BIENES INMUEBLES	\$ .00	\$ .00
<b>BIENES INMUEBLES, INFRAESTRUCTURA Y</b>		
<b>Total CONSTRUCCIONES EN PROCESO</b>	<b>\$ 0.00</b>	<b>\$ 0.00</b>

**1.2.4 Bienes Muebles**

Esta cuenta comprende el monto de los bienes muebles requeridos en el desempeño de las actividades del Centro de Conciliación Laboral del Estado de Quintana Roo.

Al 30 de septiembre del 2025 y Ejercicio Fiscal 2024, este rubro se integra como se muestra a continuación:

Concepto	2025	2024
MOBILIARIO Y EQUIPO DE ADMINISTRACIÓN	\$ 7,634,361.13	\$ 7,634,361.14
MOBILIARIO Y EQUIPO EDUCACIONAL Y RECREATIVO	\$ 442,378.93	\$ 442,378.93
EQUIPO E INSTRUMENTAL MÉDICO Y DE LABORATORIO	\$ .00	\$ .00
VEHÍCULOS Y EQUIPO DE TRANSPORTE	\$ .00	\$ .00
EQUIPO DE DEFENSA Y SEGURIDAD	\$ .00	\$ .00
MAQUINARIA, OTROS EQUIPOS Y HERRAMIENTAS	\$ 229,052.68	\$ 229,052.68
COLECCIONES, OBRAS DE ARTE Y OBJETOS VALIOSOS	\$ .00	\$ .00
ACTIVOS BIOLÓGICOS	\$ .00	\$ .00
<b>Total BIENES MUEBLES</b>	<b>\$ 8,305,792.74</b>	<b>\$ 8,305,792.75</b>

**1.2.5 Activos Intangibles**

Comprende el monto de derechos por el uso de activos de propiedad industrial, comercial, intelectual y otros.

Al 30 de septiembre del 2025 y Ejercicio Fiscal 2024, el Centro de Conciliación Laboral del Estado de Quintana Roo presenta en este rubro un saldo total de **\$ 3,824,559.31** mismo que se desglosa a continuación:

Concepto	2025	2024
SOFTWARE	\$ 1,005,684.83	\$ 1,005,684.83
PATENTES, MARCAS Y DERECHOS	\$ .00	\$ .00
CONCESIONES Y FRANQUICIAS	\$ .00	\$ .00
LICENCIAS	\$ 2,818,874.48	\$ 2,818,874.48
OTROS ACTIVOS INTANGIBLES	\$ .00	\$ .00
<b>Total ACTIVOS INTANGIBLES</b>	<b>\$ 3,824,559.31</b>	<b>\$ 3,824,559.31</b>

**1.2.6 Depreciación, Deterioro y Amortización Acumulada de Bienes**

Comprende el monto de las depreciaciones, deterioro y amortizaciones de Bienes e Intangibles, de acuerdo a los lineamientos que emite el CONAC, integrando los montos acumulados de ejercicios fiscales anteriores.

Por lo que al 30 de septiembre del 2025 y Ejercicio Fiscal 2024, este rubro cuenta con un saldo de **\$ 5,902,964.94**, mismo que se presenta de la siguiente manera:

Concepto	2025	2024
DEPRECIACIÓN ACUMULADA DE BIENES INMUEBLES	\$ .00	\$ .00
DEPRECIACIÓN ACUMULADA DE INFRAESTRUCTURA	\$ .00	\$ .00
DEPRECIACIÓN ACUMULADA DE BIENES MUEBLES	\$ 4,855,471.04	\$ 3,682,056.65
DETERIORO ACUMULADO DE BIENES	\$ .00	\$ .00
AMORTIZACIÓN ACUMULADA DE ACTIVOS INTANGIBLES	\$ 1,047,493.90	\$ 792,693.64
<b>DEPRECIACIÓN, DETERIORO Y</b>		
<b>Total AMORTIZACIÓN ACUMULADA DE BIENES</b>	<b>\$ 5,902,964.94</b>	<b>\$ 4,474,750.29</b>

**1.2.7 Activo Diferido**

Comprende el monto de otros bienes y derechos a favor del Centro de Conciliación Laboral del Estado de Quintana Roo, cuyo beneficio se recibirá en un periodo mayor a doce meses, mismo que no se incluyen en los rubros anteriores.

Cabe señalar que este rubro no cuenta con saldos, tal como se aprecia a continuación:

Concepto	2025	2024
ESTUDIOS, FORMULACIÓN Y EVALUACIÓN DE PROYECTOS	\$ .00	\$ .00
DERECHOS SOBRE BIENES EN RÉGIMEN DE ARRENDAMIENTO FINANCIERO	\$ .00	\$ .00
GASTOS PAGADOS POR ADELANTADO A LARGO PLAZO	\$ .00	\$ .00
ANTICIPOS A LARGO PLAZO	\$ .00	\$ .00

Elaboró: L.C.P. Olga Licia Chávez Hernández

Revisó: Lic. Alethia Alejandra Irigoyen Prado

Autorizó: Lic. Iván Andrés Figueroa Reyna

Centro de Conciliación Laboral del Estado de Quintana Roo  
NOTAS A LOS ESTADOS FINANCIEROS  
2025  
(cifras en pesos)

Fecha: 13/11/2025  
Hora de impresión: 12:09 p. m.  
12 / 19



**CCLQROO**  
CENTRO DE  
CONCILIACIÓN LABORAL  
DEL ESTADO DE QUINTANA ROO



**QUINTANA  
ROO**  
UNIDOS PARA  
TRANSFORMAR

DEL 01 DE ENERO AL 30 DE SEPTIEMBRE DE 2025

Concepto	2025	2024
BENEFICIOS AL RETIRO DE EMPLEADOS PAGADOS POR ADELANTADO	\$ .00	\$ .00
OTROS ACTIVOS DIFERIDOS	\$ .00	\$ .00
<b>Total ACTIVOS DIFERIDOS</b>	<b>\$ 0.00</b>	<b>\$ 0.00</b>

**1.2.8 Estimaciones por Pérdida o Deterioro de Activos no Circulantes**

Representa el monto acumulado de la estimación que se establece anualmente por concepto de las pérdidas esperadas por deterioro de activos circulantes.

Sin embargo este Centro de Conciliación Laboral del Estado de Quintana Roo no cuenta con saldo contable en este rubro, tal como se muestra a continuación:

Concepto	2025	2024
ESTIMACIÓN POR PÉRDIDA O DETERIORO DE ACTIVOS NO CIRCULANTES	\$ .00	\$ .00
<b>Cuentas de Registro</b>		
ESTIMACIONES POR PÉRDIDA DE CUENTAS INCOBRABLES DE DOCUMENTOS POR COBRAR A LARGO PLAZO	\$ .00	\$ .00
ESTIMACIONES POR PÉRDIDA DE CUENTAS INCOBRABLES DE DEUDORES DIVERSOS POR COBRAR A LARGO PLAZO	\$ .00	\$ .00
ESTIMACIONES POR PÉRDIDA DE CUENTAS INCOBRABLES DE INGRESOS POR COBRAR A LARGO PLAZO	\$ .00	\$ .00
ESTIMACIONES POR PÉRDIDA DE CUENTAS INCOBRABLES DE PRÉSTAMOS OTORGADOS A LARGO PLAZO	\$ .00	\$ .00
ESTIMACIONES POR PÉRDIDA DE OTRAS CUENTAS INCOBRABLES A LARGO PLAZO	\$ .00	\$ .00
<b>Suma</b>	<b>\$ 0.00</b>	<b>\$ 0.00</b>

**1.2.9 Otros Activos**

De las cuentas de otros activos se informará por tipo circulante o no circulante, los montos totales asociados y sus características cualitativas significativas que les impacten financieramente.

**Otros Activos Circulantes**

Concepto	2025	2024
OTROS ACTIVOS CIRCULANTES	\$ .00	\$ .00
<b>Suma</b>	<b>\$ 0.00</b>	<b>\$ 0.00</b>

**2 Pasivo**

**2.1 Pasivo Circulante**

**2.1.1 Cuentas por pagar a corto plazo**

Este rubro representa el monto de los adeudos pendientes por el Centro de Conciliación Laboral del Estado de Quintana Roo en una desagregación por su vencimiento en días a 90, 180, menor o igual a 365 y mayor a 365.

Al 30 de septiembre del 2025 y Ejercicio Fiscal 2024, este rubro muestra un saldo total de **\$ 2,328,869.88**, mismo que se desglosa de la siguiente forma:

Concepto	2025	2024
SERVICIOS PERSONALES POR PAGAR A CORTO PLAZO	\$ 845,998.71	\$ 1,026,784.10
PROVEEDORES POR PAGAR A CORTO PLAZO	\$ 250,984.13	\$ 362,009.05
CONTRATISTAS POR OBRAS PÚBLICAS POR PAGAR A CORTO PLAZO	\$ .00	\$ .00
PARTICIPACIONES Y APORTACIONES POR PAGAR A CORTO PLAZO	\$ .00	\$ .00
TRANSFERENCIAS OTORGADAS POR PAGAR A CORTO PLAZO	\$ .00	\$ .00
INTERESES, COMISIONES Y OTROS GASTOS DE LA DEUDA PÚBLICA POR PAGAR A CORTO PLAZO	\$ .00	\$ .00
RETENCIONES Y CONTRIBUCIONES POR PAGAR A CORTO PLAZO	\$ 1,151,131.29	\$ 1,777,231.01
DEVOLUCIONES DE LA LEY DE INGRESOS POR PAGAR A CORTO PLAZO	\$ .00	\$ .00
OTRAS CUENTAS POR PAGAR A CORTO PLAZO	\$ 80,755.75	\$ 33,372.58
<b>Suma CUENTAS POR PAGAR A CORTO PLAZO</b>	<b>\$ 2,328,869.88</b>	<b>\$ 3,199,396.74</b>

**2.1.2 Documentos por pagar a corto plazo**

Representa el monto de los adeudos documentados que deberá pagar el Centro de Conciliación Laboral del Estado de Quintana Roo, en un plazo menor o igual a doce meses.

Cabe señalar que a la fecha de emisión de los Estados Financieros y sus notas, este organismo no cuenta con registros contables de Documentos por Pagar a Corto Plazo.

Concepto	2025	2024
DOCUMENTOS COMERCIALES POR PAGAR A CORTO PLAZO	\$ .00	\$ .00
DOCUMENTOS CON CONTRATISTAS POR OBRAS PÚBLICAS POR PAGAR A CORTO PLAZO	\$ .00	\$ .00
OTROS DOCUMENTOS POR PAGAR A CORTO PLAZO	\$ .00	\$ .00
<b>Suma DOCUMENTOS POR PAGAR A CORTO PLAZO</b>	<b>\$ 0.00</b>	<b>\$ 0.00</b>



Centro de Conciliación Laboral del Estado de Quintana Roo  
NOTAS A LOS ESTADOS FINANCIEROS  
2025  
(cifras en pesos)

Fecha: 13/11/2025  
Hora de impresión: 12:09 p. m.  
13 / 19



**CCLQROO**  
CENTRO DE  
CONCILIACIÓN LABORAL  
DEL ESTADO DE QUINTANA ROO

DEL 01 DE ENERO AL 30 DE SEPTIEMBRE DE 2025



**QUINTANA  
ROO**  
UNIDOS PARA  
TRANSFORMAR

**2.1.3 Porción a Corto Plazo de la Deuda Pública a Largo Plazo**

Representa el monto de las obligaciones directas o contingentes, derivadas de financiamientos a cargo del ente público, en términos de las disposiciones legales aplicables.

Cabe señalar que a la fecha de emisión de los Estados Financieros y sus notas, este organismo no cuenta con registros contables de Deuda Pública a Largo Plazo, tal como se muestra a continuación:

Concepto	2025	2024
PORCIÓN A CORTO PLAZO DE LA DEUDA PÚBLICA INTERNA	\$ .00	\$ .00
PORCIÓN A CORTO PLAZO DE LA DEUDA PÚBLICA EXTERNA	\$ .00	\$ .00
PORCIÓN A CORTO PLAZO DE ARRENDAMIENTO FINANCIERO	\$ .00	\$ .00
<b>Suma DOCUMENTOS POR PAGAR A CORTO PLAZO</b>	<b>\$0.00</b>	<b>\$0.00</b>

**2.1.4 Títulos y Valores a Corto Plazo**

Representa el monto de los adeudos contraídos por la colocación de bonos y otros títulos valores, con vencimiento en un plazo menor o igual a doce meses.

Cabe señalar que a la fecha de emisión de los Estados Financieros y sus notas, este organismo no cuenta con registros contables de Títulos y Valores a Corto Plazo.

Concepto	2025	2024
TÍTULOS Y VALORES DE LA DEUDA PÚBLICA INTERNA A CORTO PLAZO	\$ .00	\$ .00
TÍTULOS Y VALORES DE LA DEUDA PÚBLICA EXTERNA A CORTO PLAZO	\$ .00	\$ .00
<b>Suma TÍTULOS Y VALORES A CORTO PLAZO</b>	<b>\$0.00</b>	<b>\$0.00</b>

**2.1.5 Pasivos Diferidos a Corto Plazo**

Se informará de las cuentas de los pasivos diferidos por tipo, monto y naturaleza, así como las características significativas que les impacten o pudieran impactarles financieramente.

Cabe señalar que a la fecha de emisión de los Estados Financieros y sus notas, este organismo no cuenta con registros contables de Títulos y Valores a Corto Plazo.

Concepto	2025	2024
INGRESOS COBRADOS POR ADELANTADO A CORTO PLAZO	\$ .00	\$ .00
INTERESES COBRADOS POR ADELANTADO A CORTO PLAZO	\$ .00	\$ .00
OTROS PASIVOS DIFERIDOS A CORTO PLAZO	\$ .00	\$ .00
<b>Suma PASIVOS DIFERIDOS A CORTO PLAZO</b>	<b>\$0.00</b>	<b>\$0.00</b>

**2.1.6 Fondos y Bienes de Terceros en Garantía y/o Administración**

Se informará de manera agrupada los recursos localizados en Fondos de Bienes de Terceros en Garantía y/o Administración a corto y largo plazo, así como la naturaleza de dichos recursos y sus características cualitativas significativas que les afecten o pudieran afectarles financieramente.

Cabe señalar que a la fecha de emisión de los Estados Financieros y sus notas, este organismo no cuenta con registros contables de Fondos y Bienes de Terceros en Garantía y/o Administración.

Concepto	2025	2024
FONDOS EN GARANTÍA A CORTO PLAZO	\$ .00	\$ .00
FONDOS EN ADMINISTRACIÓN A CORTO PLAZO	\$ .00	\$ .00
FONDOS CONTINGENTES A CORTO PLAZO	\$ .00	\$ .00
FONDOS DE FIDEICOMISOS, MANDATOS Y CONTRATOS	\$ .00	\$ .00
OTROS FONDOS DE TERCEROS EN GARANTÍA Y/O	\$ .00	\$ .00
VALORES Y BIENES EN GARANTÍA A CORTO PLAZO	\$ .00	\$ .00
<b>Suma FONDOS Y BIENES DE TERCEROS EN GARANTÍA Y/O ADMINISTRACIÓN A CORTO PLAZO</b>	<b>\$0.00</b>	<b>\$0.00</b>

**2.1.7 Provisiones a Corto Plazo**

Representa el monto de las obligaciones a cargo del ente público, originadas en circunstancias ciertas, cuya exactitud del valor depende de un hecho futuro; estas obligaciones deben ser justificables y su medición monetaria debe ser confiable en un plazo mayor a doce meses. De acuerdo a los lineamientos que emita el CONAC.

Cabe señalar que a la fecha de emisión de los Estados Financieros y sus notas, este organismo no cuenta con registros contables de Provisiones a Corto Plazo.

Concepto	2025	2024
PROVISIÓN PARA DEMANDAS Y JUICIOS A CORTO PLAZO	\$ .00	\$ .00
PROVISIÓN PARA CONTINGENCIAS A CORTO PLAZO	\$ .00	\$ .00
OTRAS PROVISIONES A CORTO PLAZO	\$ .00	\$ .00
<b>Suma PROVISIONES A CORTO PLAZO</b>	<b>\$0.00</b>	<b>\$0.00</b>

**2.1.9 Otros Pasivos**

De las cuentas de otros pasivos se informará por tipo circulante o no circulante, los montos totales y sus características cualitativas significativas que les impacten financieramente.

Cabe señalar que a la fecha de emisión de los Estados Financieros y sus notas, este organismo no cuenta con registros contables de Otros Pasivos.

Elaboró: L.C.P. Olga Lilia Chávez Hernández

Revisó: Lic. Alethia Alejandra Irigoyen Prado

Autorizó: Lic. Iván Anderson Figueroa Reyna

Centro de Conciliación Laboral del Estado de Quintana Roo  
NOTAS A LOS ESTADOS FINANCIEROS  
2025  
(cifras en pesos)

Fecha 13/11/2025  
Hora de Impresión 12:09 p. m.  
14 / 19



**CCLQROO**

CENTRO DE  
CONCILIACIÓN LABORAL  
DEL ESTADO DE QUINTANA ROO

DEL 01 DE ENERO AL 30 DE SEPTIEMBRE DE 2025



**QUINTANA  
ROO** UNIDOS PARA  
TRANSFORMAR

Concepto	Importe
INGRESOS POR CLASIFICAR	\$ .00
RECAUDACIÓN POR PARTICIPAR	\$ .00
OTROS PASIVOS CIRCULANTES	\$ .00
<b>Suma OTROS PASIVOS A CORTO PLAZO</b>	<b>\$0.00</b>

**2.2 Pasivo No Circulante**

**2.2.1 Cuentas por Pagar a Largo Plazo**

Representa el monto de los adeudos del ente público, que deberá pagar en un plazo mayor a doce meses.

Por lo antes expuesto este organismo informa que no cuenta con registro contables de cuentas por pagar a largo plazo.

Concepto	2025	2024
PROVEEDORES POR PAGAR A LARGO PLAZO	\$ .00	\$ .00
CONTRATISTAS POR OBRAS PÚBLICAS POR PAGAR A LARGO PLAZO	\$ .00	\$ .00
<b>Suma CUENTAS POR PAGAR A LARGO PLAZO</b>	<b>\$0.00</b>	<b>\$0.00</b>

**2.2.2. Documentos por Pagar a Largo Plazo**

Representa el monto los adeudos documentados que deberá pagar, en un plazo mayor a doce meses.

Por lo que este organismo informa que a la fecha de emisión de los Estados Financieros y sus notas no cuenta con registros contables de Documentos a Pagar a Largo Plazo.

Concepto	2025	2024
DOCUMENTOS COMERCIALES POR PAGAR A LARGO PLAZO	\$ .00	\$ .00
DOCUMENTOS CON CONTRATISTAS POR OBRAS PÚBLICAS	\$ .00	\$ .00
OTROS DOCUMENTOS POR PAGAR A LARGO PLAZO	\$ .00	\$ .00
<b>Suma DOCUMENTOS POR PAGAR A LARGO PLAZO</b>	<b>\$0.00</b>	<b>\$0.00</b>

**2.2.3 Deuda Pública a Largo Plazo**

Representa el monto de las obligaciones directas o contingentes, derivadas de financiamientos a cargo del ente público, en términos de las disposiciones legales aplicables.

En consecuencia este organismo informa que a la fecha de emisión de los Estados Financieros y sus notas no cuenta con registros contables de Deuda Pública a Largo Plazo.

Concepto	2025	2024
TÍTULOS Y VALORES DE LA DEUDA PÚBLICA INTERNA A LARGO PLAZO	\$ .00	\$ .00
TÍTULOS Y VALORES DE LA DEUDA PÚBLICA EXTERNA A LARGO PLAZO	\$ .00	\$ .00
PRÉSTAMOS DE LA DEUDA PÚBLICA INTERNA POR PAGAR A LARGO PLAZO	\$ .00	\$ .00
PRÉSTAMOS DE LA DEUDA PÚBLICA EXTERNA POR PAGAR A LARGO PLAZO	\$ .00	\$ .00
ARRENDAMIENTO FINANCIERO POR PAGAR A LARGO PLAZO	\$ .00	\$ .00
<b>Suma DEUDA PÚBLICA A LARGO PLAZO</b>	<b>\$0.00</b>	<b>\$0.00</b>

**2.2.4 Pasivos Diferidos a Largo Plazo**

Representa el monto de las obligaciones del ente público cuyo beneficio se recibió por anticipado y se reconocerá en un plazo mayor a doce meses.

En tanto este organismo informa que a la fecha de emisión de los Estados Financieros y sus notas no cuenta con registros contables de Pasivos Diferidos a Largo Plazo.

Concepto	2025	2024
CRÉDITOS DIFERIDOS A LARGO PLAZO	\$ .00	\$ .00
INTERESES COBRADOS POR ADELANTADO A LARGO PLAZO	\$ .00	\$ .00
OTROS PASIVOS DIFERIDOS A LARGO PLAZO	\$ .00	\$ .00
<b>Suma PASIVOS DIFERIDOS A LARGO PLAZO</b>	<b>\$0.00</b>	<b>\$0.00</b>

**2.2.5 Fondos y Bienes de Terceros en Garantía y/o Administración a Largo Plazo**

Representa los fondos recibidos para su administración para cubrir necesidades fortuitas en un plazo mayor a doce meses.

En tanto este organismo informa que a la fecha de emisión de los Estados Financieros y sus notas no cuenta con registros contables de Fondos y Bienes de Terceros en Garantía y/o Administración a Largo Plazo.

Concepto	2025	2024
FONDOS EN GARANTÍA A LARGO PLAZO	\$ .00	\$ .00
FONDOS EN ADMINISTRACIÓN A LARGO PLAZO	\$ .00	\$ .00
FONDOS CONTINGENTES A LARGO PLAZO	\$ .00	\$ .00
FONDOS DE FIDEICOMISOS, MANDATOS Y CONTRATOS	\$ .00	\$ .00
OTROS FONDOS DE TERCEROS EN GARANTÍA Y/O ADMINISTRACIÓN A LARGO PLAZO	\$ .00	\$ .00
VALORES Y BIENES EN GARANTÍA A LARGO PLAZO	\$ .00	\$ .00
<b>Suma FONDOS Y BIENES DE TERCEROS EN GARANTÍA Y/O ADMINISTRACIÓN A LARGO PLAZO</b>	<b>\$0.00</b>	<b>\$0.00</b>



Centro de Conciliación Laboral del Estado de Quintana Roo  
NOTAS A LOS ESTADOS FINANCIEROS  
2025  
(cifras en pesos)

Fecha: 13/11/2025  
Hora de impresión: 12:09 p. m.  
15 / 19



**CCLQROO**  
CENTRO DE  
CONCILIACIÓN LABORAL  
DEL ESTADO DE QUINTANA ROO

DEL 01 DE ENERO AL 30 DE SEPTIEMBRE DE 2025



**QUINTANA  
ROO**  
UNIDOS PARA  
TRANSFORMAR

**2.2.6 Provisiones a Largo Plazo**

Representa el monto de las obligaciones a cargo del ente público, originadas en circunstancias ciertas, cuya exactitud del valor depende de un hecho futuro; estas obligaciones deben ser justificables y su medición monetaria debe ser confiable en un plazo mayor a doce meses de acuerdo a los lineamientos que emita el CONAC.

En tanto este organismo informa que a la fecha de emisión de los Estados Financieros y sus notas no cuenta con registros contables de Provisiones a Largo Plazo.

Concepto	2025	2024
PROVISIÓN PARA DEMANDAS Y JUICIOS A LARGO PLAZO	\$ .00	\$ .00
PROVISIÓN PARA PENSIONES A LARGO PLAZO	\$ .00	\$ .00
PROVISIÓN PARA CONTINGENCIAS A LARGO PLAZO	\$ .00	\$ .00
OTRAS PROVISIONES A LARGO PLAZO	\$ .00	\$ .00
<b>Suma PROVISIONES A LARGO PLAZO</b>	<b>\$0.00</b>	<b>\$0.00</b>

**III) NOTAS AL ESTADO DE VARIACIÓN EN LA HACIENDA PÚBLICA**

**3 Hacienda Pública / Patrimonio**

**3.1 Hacienda Pública / Patrimonio Contribuido**

Representa las aportaciones, con fines permanentes, del sector privado, público y externo que incrementan la Hacienda Pública/Patrimonio del ente público, así como los efectos identificables y cuantificables que le afecten de acuerdo con los lineamientos que emita el CONAC.

Dicho rubro informa, que a la fecha de la emisión de los Estados Financieros y sus Notas el patrimonio contribuido con el que cuenta este organismo, se desgrega de la siguiente forma:

Concepto	2025	2024
APORTACIONES	\$ .00	\$ .00
DONACIONES DE CAPITAL	\$ 10,685,034.84	\$ 10,685,034.84
ACTUALIZACIÓN DE LA HACIENDA PÚBLICA/PATRIMONIO	\$ .00	\$ .00
<b>Suma HACIENDA PÚBLICA/PATRIMONIO CONTRIBUIDO</b>	<b>\$ 10,685,034.84</b>	<b>\$ 10,685,034.84</b>

**3.2 Hacienda Pública / Patrimonio Generado**

Este Rubro comprende la acumulación de resultados de la gestión de ejercicios anteriores, incluyendo las aplicadas a reservas, resultados del ejercicio en operación y los eventos identificables y cuantificables que le afectan de acuerdo con los lineamientos emitidos por el CONAC.

Dado lo anterior este organismo presenta el siguiente desglose de la cuentas que integran este rubro:

Concepto	2025	2024
RESULTADO DEL EJERCICIO (AHORRO/ DESAHORRO)	\$ .00	\$ .00
RESULTADOS DE EJERCICIOS ANTERIORES	-\$ 1,571,816.54	-\$ 1,571,816.54
REVALÚOS	\$ .00	\$ .00
RESERVAS	\$ .00	\$ .00
RECTIFICACIONES DE RESULTADOS DE EJERCICIOS ANTERIORES	-\$ 1,409,365.11	\$ .00
<b>Suma HACIENDA PÚBLICA /PATRIMONIO GENERADO</b>	<b>-\$ 2,981,181.65</b>	<b>-\$ 1,571,816.54</b>

Cabe señalar que el saldo reflejado en la cuenta denominada "rectificaciones de resultados de ejercicios anteriores" corresponde a un error presupuestal ocurrido en el ejercicio fiscal 2024. Este error, que no se comprometió ni devengó, afecta la cantidad de \$ -1,409,365.11, misma que corresponde al monto de la segunda parte del aguinaldo de las personas servidoras públicas de este organismo, así como el pago de la pensión (correspondiente a la segunda parte del aguinaldo) y el pago del ISR retenido por concepto de sueldos y salarios en el mes de enero 2025. Sin embargo, se precisa que dicho importes fueron pagado en el mes de enero del año 2025 mediante la póliza C00004 de fecha 09 de enero de 2025, C00011 de fecha 15 de enero del presente año y la póliza C00054 de fecha 11 de febrero del año en curso.

Por lo tanto, el saldo registrado en la cuenta mencionada refleja este ajuste derivado del error presupuestal, el cual fue subsanado con el pago realizado en el ejercicio fiscal 2025.

**3.3 Exceso o Insuficiencia en la Actualización de la Hacienda Pública/Patrimonio**

Elaboró: L.C.P. Olga Libia Chávez Hernández

Revisó: Lic. Alethia Alejandra Irigoyen Prado

Autorizó: Lic. Ivan Andrés Piquero Reyna

Centro de Conciliación Laboral del Estado de Quintana Roo  
NOTAS A LOS ESTADOS FINANCIEROS  
2025  
(cifras en pesos)

Fecha 13/11/2025  
Hora de Impresión 12:09 p. m.  
16 / 19



**CCLQROO**  
CENTRO DE  
CONCILIACIÓN LABORAL  
DEL ESTADO DE QUINTANA ROO



**QUINTANA  
ROO**  
UNIDOS PARA  
TRANSFORMAR

DEL 01 DE ENERO AL 30 DE SEPTIEMBRE DE 2025

Concepto	2025	2024
RESULTADO POR POSICIÓN MONETARIA	\$ .00	\$ .00
RESULTADO POR TENENCIA DE ACTIVOS NO MONETARIOS	\$ .00	\$ .00
<b>Suma EXCESO O INSUFICIENCIA EN LA ACTUALIZACIÓN DE LA HACIENDA PÚBLICA/ PATRIMONIO</b>	<b>\$ -</b>	<b>\$ -</b>

TV1) NOTAS AL ESTADO DE FLUJOS DE EFECTIVO  
Efectivo y equivalentes

El análisis de los saldos inicial y final que figuran en la última parte del Estado de Flujo de Efectivo en la cuenta de efectivo y equivalentes es como sigue:

Concepto	Efectivo y Equivalentes 2025	2024
Efectivo	\$ .00	\$ .00
Bancos/Tesorería	\$ 2,412,739.31	\$ 3,246,757.80
Bancos/Dependencias y Otros	\$ .00	\$ .00
Inversiones Temporales (Hasta 3 meses)	\$ .00	\$ .00
Fondos con Afectación Específica	\$ .00	\$ .00
Depósitos de Fondos de Terceros en Garantía y/o Administración	\$ .00	\$ .00
Otros Efectivos y Equivalentes	\$ .00	\$ .00
<b>Total</b>	<b>\$ 2,412,739.31</b>	<b>\$ 3,246,757.80</b>

Se detallan las adquisiciones de las Actividades de Inversión efectivamente pagadas, respecto del apartado de aplicación.

Adquisiciones de Actividades de Inversión efectivamente pagadas		
Concepto	2025	2024
<b>Bienes Inmuebles, Infraestructura y Construcciones en Proceso</b>	<b>\$ -</b>	<b>\$ -</b>
Terrenos	\$ .00	\$ .00
Viviendas	\$ .00	\$ .00
Edificios no Habitacionales	\$ .00	\$ .00
Infraestructura	\$ .00	\$ .00
Construcciones en Proceso en Bienes de Dominio Público	\$ .00	\$ .00
Construcciones en Proceso en Bienes Propios	\$ .00	\$ .00
Otros Bienes Inmuebles	\$ .00	\$ .00
<b>Bienes Muebles</b>	<b>\$ 8,305,792.74</b>	<b>\$ 8,305,792.75</b>
Mobiliario y Equipo de Administración	\$ 7,634,361.13	\$ 7,634,361.14
Mobiliario y Equipo Educativo y Recreativo	\$ 442,378.93	\$ 442,378.93
Equipo e Instrumental Médico y de Laboratorio	\$ .00	\$ .00
Vehículos y Equipo de Transporte	\$ .00	\$ .00
Equipo de Defensa y Seguridad	\$ .00	\$ .00
Maquinaria, Otros Equipos y Herramientas	\$ 229,052.68	\$ 229,052.68
Colecciones, Obras de Arte y Objetos Valiosos	\$ .00	\$ .00
Activos Biológicos	\$ .00	\$ .00
<b>Otras Inversiones</b>	<b>\$ .00</b>	<b>\$ .00</b>

Se presenta la Conciliación de los Flujos de Efectivo Netos de las Actividades de Operación y los saldos de Resultados del Ejercicio (Ahorro/Desahorro), utilizando el siguiente cuadro:

CONCILIACIÓN DE FLUJOS DE EFECTIVO NETOS		
Concepto	2025	2024
Resultados del ejercicio Ahorro/Desahorro	-\$ 1,390,019.21	-\$2,696,542.50
Movimientos de Partidas (o rubros) que no afectan al Efectivo	\$1,428,256.35	\$4,201,322.59
Depreciación	\$1,173,414.40	\$3,858,267.82
Amortización	\$254,800.26	\$342,599.07
Incremento en las Provisiones	\$0.00	\$0.00
Incremento en Inversiones Producido por Revaluación	\$0.00	\$0.00
Ganancia/Pérdida en Venta de Bienes Muebles, inmuebles e Intangibles.	\$0.00	\$0.00
Incremento En Cuentas por Cobrar	\$0.00	\$0.00
Otros Gastos Varios	\$41.69	\$455.70
Cuenta Por Cobrar	\$0.00	-\$1,409,365.34
Cuentas Por Pagar	\$1,073,653.44	\$1,413,970.69
Otros Ingresos	-\$5,175.38	-\$21.78
Otros Orígenes y/o Aplicaciones de Operación	-\$1,940,733.69	-\$371,543.34
Otros Orígenes de Operación	\$0.00	\$0.00
Otras Aplicaciones de Operación	-\$1,940,733.69	-\$371,543.34
<b>Flujos de Efectivo Netos de las Actividades de Operación</b>	<b>-\$834,018.49</b>	<b>\$937,820.32</b>

Elaboró: L.C.P. Olga Lilia Chávez Hernández

Revisó: Lic. Alethia Alejandra Irigoyen Prado

Autorizó: Lic. Juan Carlos Figueroa Reyna



Centro de Conciliación Laboral del Estado de Quintana Roo  
NOTAS A LOS ESTADOS FINANCIEROS  
2025  
(cifras en pesos)

Fecha 13/11/2025  
Hora de impresión 12:09 p. m.  
17 / 19



**CCLQROO**  
CENTRO DE  
CONCILIACIÓN LABORAL  
DEL ESTADO DE QUINTANA ROO

DEL 01 DE ENERO AL 30 DE SEPTIEMBRE DE 2025



**QUINTANA  
ROO**  
UNIDOS PARA  
TRANSFORMAR

En lo que respecta a la cuenta denominada "Otras aplicaciones de operación" el importe de \$ 1,940,733.69 proviene de todos cargos y abonos acumulativos del mes en cuestión de la cuenta de efectivo y equivalentes, así como lo recaudado por ministración transferidas al CCLQROO por parte de la SEFIPLAN y lo pagado (gastos efectivamente pagados al 30 de septiembre del 2025, tal como se detalla a continuación:

CONCEPTO	IMPORTE
Efectivo y Equivalentes al periodo (cargo)	\$ 62,949,550.00
Ingresos Recaudados al periodo	\$ 54,996,493.21
<b>Total</b>	<b>\$ 7,953,056.79</b>
Efectivo y Equivalentes al periodo (abono)	\$ 63,783,568.49
Gastos Pagados al periodo	\$ 53,889,778.01
<b>Total</b>	<b>\$ 9,893,790.48</b>
<b>Otras Aplicaciones de Operación al 30 de septiembre de 2025</b>	<b>\$ 1,940,733.69</b>

V) **CONCILIACIÓN ENTRE LOS INGRESOS PRESUPUESTARIOS Y CONTABLES, ASÍ COMO ENTRE LOS EGRESOS PRESUPUESTARIOS Y LOS GASTOS CONTABLES**

La conciliación se presentará atendiendo a lo dispuesto por el "Acuerdo por el que se emite el formato de conciliación entre los ingresos presupuestarios y contables, así como entre los egresos presupuestarios y los gastos contables" y sus modificaciones.

Centro de Conciliación Laboral del Estado de Quintana Roo Conciliación entre los Ingresos Presupuestarios y Contables Correspondiente al 30 de septiembre del 2025 (Pesos)	
<b>1. Ingresos Presupuestarios</b>	<b>\$ 54,996,493.21</b>
<b>2. Más ingresos contables no presupuestarios</b>	<b>5,175.38</b>
Ingresos Financieros	\$ .00
Incremento por variación de inventarios	\$ .00
Disminución del exceso de estimaciones por pérdida o deterioro u obsolescencia	\$ .00
Disminución del exceso de provisiones	\$ .00
Otros ingresos y beneficios varios	\$ 5,175.38
Otros ingresos contables no presupuestarios	\$ .00
<b>3. Menos ingresos presupuestarios no contables</b>	<b>-</b>
Aprovechamientos Patrimoniales	\$ .00
Ingreso Derivados de Financiamiento	\$ .00
<b>4. Ingresos Contables</b>	<b>\$ 55,001,668.59</b>

Centro de Conciliación Laboral del Estado de Quintana Roo Conciliación entre los Egresos Presupuestarios y los Gastos Contables Correspondiente al 30 de septiembre del 2025 (Pesos)	
<b>1. Total de Egresos Presupuestarios</b>	<b>\$ 54,963,431.45</b>
<b>2. Menos Egresos Presupuestarios No Contables</b>	<b>\$ 3,722,259.64</b>
Materias Primas y Materiales de Producción y Comercialización	\$ 0.00
Materiales y Suministros	\$ 3,722,259.64
Mobiliario y Equipo de Administración	\$ 0.00
Mobiliario y Equipo Educativo y Recreativo	\$ 0.00
Equipo e Instrumental Médico y de Laboratorio	\$ 0.00
Vehículos y Equipo de Transporte	\$ 0.00
Equipo de Defensa y Seguridad	\$ 0.00
Maquinaria, Otros Equipos y Herramientas	\$ 0.00
Activos Biológicos	\$ 0.00
Bienes Inmuebles	\$ 0.00
Activos Intangibles	\$ 0.00
Obra Pública en Bienes de Dominio Público	\$ 0.00
Obra Pública en Bienes Propios	\$ 0.00
Acciones y Participaciones de Capital	\$ 0.00
Compra de Títulos y Valores	\$ 0.00
Concesión de Préstamos	\$ 0.00
Inversiones en Fideicomisos, Mandatos y Otros Análogos	\$ 0.00
Provisiones para Contingencias y Otras Erogaciones Especiales	\$ 0.00
Amortización de la Deuda Pública	\$ 0.00
Adeudos de Ejercicios Fiscales Anteriores (ADEFAS)	\$ 0.00
Otros Egresos Presupuestarios No Contables	\$ 0.00
<b>3. Más Gastos Contables No Presupuestarios</b>	<b>5,150,515.99</b>
Estimaciones, Depreciaciones, Deterioros, Obsolescencia y Amortizaciones	\$ 1,428,214.66
Provisiones	\$ 0.00
Disminución de Inventarios	\$ 0.00
Otros Gastos	\$ 41.69
Inversión pública no capitalizable	\$ 0.00
Materiales y Suministros	\$ 3,722,259.64
Otro Gastos Contables No Presupuestarios	\$ 0.00
<b>4. Total de Gastos Contables</b>	<b>\$ 56,391,687.80</b>

Elaboró: L.C.P. Olga Lilia Chávez Hernández

Revisó: Lic. Alethia Alejandra Irigoyen Prado

Autorizó: Lic. Ivan Amador Figueroa Reyna



Centro de Conciliación Laboral del Estado de Quintana Roo  
NOTAS A LOS ESTADOS FINANCIEROS  
2025  
(cifras en pesos)

Fecha 13/11/2025  
Hora de impresión 12:09 p. m.  
18 / 19



**CCLQROO**  
CENTRO DE  
CONCILIACIÓN LABORAL  
DEL ESTADO DE QUINTANA ROO



**QUINTANA  
ROO**  
UNIDOS PARA  
TRANSFORMAR

DEL 01 DE ENERO AL 30 DE SEPTIEMBRE DE 2025  
C) NOTAS DE MEMORIA (CUENTAS DE ORDEN)

Derivado de lo establecido en la Ley General de Contabilidad Gubernamental para efectos de registro y control se deberá presentar la información sobre las cuentas de orden tanto contables como presupuestarias que se utilizan para registrar movimientos de valores que no afecten o modifiquen el Estado de Situación Financiera del ente público; sin embargo, su incorporación es necesaria con fines de recordatorio, de control y en general sobre los aspectos administrativos, o bien, para consignar sus derechos o responsabilidades contingentes que puedan, o no, presentarse en el futuro.

Las cuentas que se manejan para efectos de estas notas son las siguientes:

**Cuentas de Orden Contables**

En dichas cuentas se registran los eventos, que si bien no representan hechos económicos-financieros que modifiquen el patrimonio y por lo tanto los resultados del Centro de Conciliación Laboral del Estado de Quintana Roo, informan sobre circunstancias contingentes o eventuales de importancia.

Cabe señalar que este organismo no presenta movimientos por los conceptos que se describen a continuación:

Valores  
Emisión de obligaciones  
Avales y garantías  
Inversión Mediante Proyectos para Prestación de Servicios (PPS) y Similares  
Bienes concesionados o en comodato

Las cuentas de orden contables señaladas, se indican de manera enunciativa, por lo tanto, deberán informar sobre las cuentas de orden contable que utiliza este organismo, mismo que se informa a continuación:

Concepto	Importe
VALORES EN CUSTODIA	\$ .00
CUSTODIA DE VALORES	\$ .00
INSTRUMENTOS DE CRÉDITO PRESTADOS A FORMADORES DE MERCADO	\$ .00
PRÉSTAMO DE INSTRUMENTOS DE CRÉDITO A FORMADORES DE MERCADO Y SU GARANTÍA	\$ .00
INSTRUMENTOS DE CRÉDITO RECIBIDOS EN GARANTÍA DE LOS FORMADORES DE MERCADO	\$ .00
GARANTÍA DE CRÉDITOS RECIBIDOS DE LOS FORMADORES DE MERCADO	\$ .00
<b>CUENTAS DE ORDEN CONTABLES</b>	<b>\$ 0.00</b>

Sin embargo, para el caso de juicios se presenta la siguiente nota:

**Nota 1-Juicios:** Los juicios por demanda se encuentran en proceso de resolución. Este apartado representa las demandas interpuestas por el ente público contra terceros o viceversa.

Es importante mencionar, que las demandas mencionadas con anterioridad, aun no se cuenta con la información suficiente para el cálculo correspondiente como un pasivo contingente, por tal manera se está informando como nota a los estados financieros. Lo anterior, de conformidad a las Principales Reglas de Registro y Valoración del Patrimonio (Elementos Generales) emitidas por el Consejo Nacional de Armonización Contable publicadas en el Diario Oficial de la Federación el 27 de diciembre de 2010 (Última reforma publicada DOF 08-08-2013), los pasivos contingentes consideran:

- Obligaciones surgidas a raíz de sucesos pasados, cuya existencia ha de ser confirmada sólo por la concurrencia, de uno o más eventos inciertos en el futuro que no están enteramente bajo control del ente público.
- Una obligación presente a raíz de sucesos pasados, que no se ha reconocido contablemente porque no es viable que el ente público tenga que satisfacerla, o debido a que el importe de obligación no puede ser cuantificado con la suficiente confiabilidad.

Por lo que en el caso de existir obligaciones por estos conceptos el Centro de Conciliación Laboral del Estado de Quintana Roo las reconoce en el ejercicio que se pagan, debido a que es en ese momento cuando se afecta el Presupuesto de Egresos del ejercicio, y por el momento no se cuenta con pasivos contingentes significativos pendientes de pago.

Siendo los juicios los siguientes:

**a) Juicios interpuestos en contra del Centro de Conciliación Laboral del Estado de Quintana Roo**

1. Laboral: Al 30 de septiembre de 2025, existen demandas laborales ante la Junta Local de Conciliación y Arbitraje, de acuerdo al oficio CCLQROO/DDG/DJUTAIPPDP/0141/X/2025, signado por la Dirección Jurídica y de Transparencia, Acceso a la Información Pública y Protección de Datos Personales del CCLQROO en el cual informa el estatus de los 2 procedimientos legales mismos que se describen a continuación:

ACTOR	DEMANDADO	TIPO DE JUICIO	NUMERO DE EXPEDIENTE	JUZGADO O TRIBUNAL	ACTO RECLAMADO	ESTATUS
LUIS MIGUEL SANCHEZ TORRES	CENTRO DE CONCILIACIÓN LABORAL DEL ESTADO DE QUINTANA ROO	JUICIO LABORAL	DIT-217-2022	TRIBUNAL DE CONCILIACIÓN Y ARBITRAJE DEL ESTADO DE QUINTANA ROO	DESPIDO INJUSTIFICADO	EN PROCESO, EN ESPERA DE SENTENCIA

Elaboró: L.C.P. Olga Lidia Chávez Hernández

Revisó: Lic. Alethia Alejandra Irigoyen Prado

Autorizó: Lic. Ivan Anderson Figueroa Reyna



**Centro de Conciliación Laboral del Estado de Quintana Roo**  
**NOTAS A LOS ESTADOS FINANCIEROS**  
**2025**  
(cifras en pesos)

Fecha 13/11/2025  
Hora de impresión 12:09 p. m.  
19 / 19



**CCLQROO**  
CENTRO DE  
CONCILIACIÓN LABORAL  
DEL ESTADO DE QUINTANA ROO



**QUINTANA  
ROO**  
UNIDOS PARA  
TRANSFORMAR

**DEL 01 DE ENERO AL 30 DE SEPTIEMBRE DE 2025**

ACTOR	DEMANDADO	TIPO DE JUICIO	NUMERO DE EXPEDIENTE	JUZGADO O TRIBUNAL	ACTO RECLAMADO	ESTATUS
CHRISTIAN ROGER MAZARIEGOS SUAREZ	CENTRO DE CONCILIACIÓN LABORAL DEL ESTADO DE QUINTANA ROO	JUICIO LABORAL	DIT-218-2022	TRIBUNAL DE CONCILIACIÓN Y ARBITRAJE DEL ESTADO DE QUINTANA ROO	DESPIDO INJUSTIFICADO	EN PROCESO, EN ESPERA DE SENTENCIA

**Cuentas de Orden Presupuestario**

- a) Cuentas de ingresos
- b) Cuentas de egresos

En las cuentas de orden presupuestarias, se informará el avance que se registra, previo al cierre presupuestario de cada periodo que se reporta.

Por lo consiguiente y de conformidad al artículo 38 fracción II de la Ley General de Contabilidad Gubernamental y los lineamientos emitidos por el Consejo Nacional de Armonización Contable (CONAC), el registro de las etapas del presupuesto de ingresos del Centro de Conciliación Laboral del Estado de Quintana Roo refleja lo relativo al estimado, modificado, devengado y recaudado.

<b>Cuentas de Orden Presupuestarias de Ingresos</b>	
Concepto	2025
Ley de Ingresos Estimada	\$ 90,702,242.00
Ley de Ingresos por Ejecutar	\$ 38,468,644.71
Modificaciones a la Ley de Ingresos Estimada	\$ 2,762,895.92
Ley de Ingresos Devengada	\$ 54,996,493.21 *
Ley de Ingresos Recaudada	\$ 54,996,493.21

\* Al importe total de los abonos del rubro 8.1.4 Ley de Ingresos Devengada se le deberá restar las devoluciones del periodo que se reporta.

Asimismo dando cumplimiento al artículo 38 fracción I Ley General de Contabilidad Gubernamental y los lineamientos emitidos por el Consejo Nacional de Armonización Contable (CONAC), el registro de las etapas del presupuesto del gasto del Centro de Conciliación Laboral del Estado de Quintana Roo refleja lo relativo al aprobado, modificado, comprometido, devengado, ejercido y pagado.

<b>Cuentas de Orden Presupuestarias de Egresos</b>	
Concepto	2025
Presupuesto de Egresos Aprobado	\$ 90,702,242.00
Presupuesto de Egresos por Ejercer	\$ 38,504,521.41
Modificaciones al Presupuesto de Egresos Aprobado	\$ 2,765,710.86
Presupuesto de Egresos Comprometido	\$ 54,963,431.45
Presupuesto de Egresos Devengado	\$ 54,963,431.45
Presupuesto de Egresos Ejercido	\$ 53,892,283.08
Presupuesto de Egresos Pagado	\$ 53,889,778.01

"Bajo protesta de decir verdad declaramos que los Estados Financieros y sus notas, son razonablemente correctos y son responsabilidad del emisor"

Elaboró: L.C.P. Olga Lidia Chávez Hernández

Revisó: Lic. Alethia Alejandra Irigoyen Prado

Autorizó: Lic. Iván Agustín Figueroa Reyna